TALOT | HUVILAT | SAUNAT

KONTIO

Glass House

#kontio | www.kontio.fi

Kaunotar sulautuu MAISEMAAN

Näin sisustat Glass Housen

Esittelyssä 1,5- ja 2-kerros **TALOMALLIT**

SIENIMETSÄN

äärellä

Haimme inspiraatiota

Palm Springs New Canaan

KONTIO

Tyyli elää

KONTIO**LIVING**

kontio.fi/living

Kansainvälistä luksusta Kontion tyylin

VÄRIMAAILMAT | VÄRIT | KEITTIÖT | HUONEKALUT | PINTAMATERIAALIT

Intohi-
moja ja
sen
muotoja
SKANNO | MANNERHEIMINTIE 4, HELSINKI | WWW.SKANNO.FI

INTOHIMOISSA. TEEMME SISUSTUSSUUNNITELMAN SINULLE AINA MAKSUTTA.

AUTAMME PIENISSÄ JA SUURISSA SISUSTUKSEN

KONTIO Glass House
Kontiolehti nro 10

Päätoimitus
Petri Hiltula
Olavi Kujanen
Eira Lampén

Mediamyynti
Kontiotuote, Olavi Kujanen
0500 508 019
olavi.kujanen@kontio.fi

Kontiotuote Oy
Ranuantie 224, 93100 Pudasjärvi
info@kontio.fi
020 770 7400

Ulkoasu ja taitto
Kouta

Painopaikka
Printall

YMPÄRISTÖMERKKI MILJÖMÄRKT
Painotuote
4041 0820

PEFC-sertifioitu
Tähän tuotteeseen käytetty puu on peräisin kestävästi hoidetuista metsistä ja valvotuista kohteista
PEFC
PEFC/19-3-3
www.pefc.fi

Kontio Glass House -lehti on Kontiotuote Oy:n kustantama.

Voit tilata lehtiä yksittäiskappaleena ilmaiseksi www.kontio.fi. Lehdet ovat saatavilla myös kaikissa Kontio-myymälöissä.

KONTIO
Tyyli elää

Tuotekehityksemme on jatkuvaa, joten tämän lehden valokuvat, mallinnukset tai pohjakuvat saattavat poiketa nykyisestä vakiomallistamme. Pidätämme oikeuden tuotekehitysmuutoksiin ja mahdollisuuden vaihtaa jokin tuote toiseen vastaavanlaatuiseen. Tässä lehdessä annetut tiedot koskevat vain tämän lehden malleja.

Talot: talojen pinta-alat on laskettu käyttäen ulkoseinämateriaalina 205 mm lamellihirttä. Pohjapiirroksissa ilmoitetut mitat ovat hirren keskeltä keskelle -mittoja.

Huvilat, aitat ja saunat: Rakennusten pinta-alat on laskettu käyttäen ulkoseinämateriaalina 135 mm lamellihirttä. Pohjapiirroksissa ilmoitetut mitat ovat rakennuksen sisämittoja. Kokonaiskäyttöala sisältää kerrosalan, terassit, kuistit sekä parvella alle 1600-korkean alan.

Mallien hintatiedot löydät www.kontio.fi ja lähimmältä Kontio-myyjältäsi.

DESIGN FROM FINLAND

adea bon bonnet & plateau
Suomalaista käsityötä parhaimmillaan, design Broberg & Ridderstråle.
Adea info@adea.fi Agent Sverige info@mobilebox.se www.adea.fi

Värisilmä
Color Cafe showroom

Värikkäitä ja inspiroivia pintoja, kosketusnäyttöjä, 3D-mallinnoksia, kokonaisvaltaista palvelua ja upeat, laadukkaat tuotteet. Niistä on uusi Värisilmän myymäläkonsepti tehty.

Tunnetila-sisustuspalvelu
on käytössäsi koko taloprojektisi ajan

Kodin tuntu ei synny pelkistä pohjapiirroksista ja parkettineliöistä, tapettirullista tai maalitelan vedoista. Viihtyisä koti syntyy, kun näistä kaikista saadaan yhdistettyä asukkaan näköinen, toimiva kokonaisuus. Värisilmän **Tunnetila-sisustuspalvelun** avulla luot omia toiveitasi ja tarpeitasi vastaavan kodin.

Myymälämme löydät osoitteesta värisilmä.fi

Sisältö

Pääkirjoitus 10
Palm Springs – visuaalisen ihmisen paratiisi 12
Glass House -talot 22
Luo oma Glass Housesi 23
Kaikki kohdallaan - Glass House 150AB talo 28
142A ja 142A2 32
126AB 36
Musta Glass House rinteessä 38
100AB 42
Kontio Living Wood 44
Kontio Living Skandi 45
135A 54
120A 58
180A 62
143B 64
New Canaanin The Glass House 66
Glass House -huvilat 70
Katto- ja terassivaihtoehdot huviloihin 72
Seinien muuntelumahdollisuudet 74
100AB 76
Kaunotar sulautuu maisemaan 80
80AD 86
Stockholm Showhouse 88
70BE 90
70CH 92
Sienimetsien äärellä 94
50AC 98
Tervetuloa kylään 100
Näin hyödynnät pienen tilan 109
30AB 110
25AD 111
25EG 112
Menossa mukana 113
15ABC 114
Autokatos 116
Skandi – Sky 118
Dark – Choco 119
Terassilla 120
Glass House jokaiseen maisemaan 122
#kontioglasshouse 128
Luksusta luonnon keskellä 130
Kontio Healthy Living 136
Viisi askelta omaan Glass Houseesi 139

TALOT

GH 180 2 krs 62
GH 143 1,5 krs 64
GH 142 32
GH 135 1,5 krs 54
GH 126 36
GH 120 1,5 krs 58
GH 100 42

HUVILAT

GH 100 76
GH 80 86
GH 70 90
GH 50 98
GH 30 110
GH 25 111
GH 15 114

AUTOKATOS

GH Autokatokset 116

S.A.L.I.

SHOP & SHOWROOM

Korkeavuorenkatu 2, 00140 Helsinki
p. 040 772 2028

www.sisustusliikesali.fi

Tervetuloa

Rakennus on kokonaiselämys. Se on paikka, jossa on hyvä olla, asua ja viettää vapaa-aikaa. Takana on hämyisten pikkuikkunaisten pirttien ajat. Nyt halutaan sisätiloihin valoa, avaruutta ja näkymiä. Syykin on ilmeinen: ennen puuhastelimme suuren osan päivästä rakennuksen ulkopuolella pihassa, puutarhassa ja luonnossa tapahtuvien askareiden parissa. Tänä päivänä vietämme aikaamme enenevissä määrin seinien sisäpuolella. Rakennusten merkitys ihmisten hyvinvointiin korostuu entisestään.

Tekniikka on kehittynyt ja asumiseen liittyvät mielipiteet ovat muuttuneet. Harva rakentaa nykyään taloa tai mökkiä pelkästään suojaksi itselleen ja perheelleen. On lupa tavoitella täydellistä, juuri itselle ja valitulle tontille suunniteltua ja rakennettua kotia tai lomanviettopaikkaa. Asiakkaan unelmat saavat siivet silloin, kun rakennuksen toimittaja taitaa rakentamisen ja rakenteet. Kontiolla panostetaan laatuun, ammattitaidolla tutkittuihin ja huolella harkittuihin ratkaisuihin. Hyvinvoinnin arkkitehtuuri on tavoitteenamme. Aina.

Me Kontion mallistotiimiläiset rakastamme työtämme ja haluamme olla hirsirakentamisen edelläkävijöitä. Haluamme paitsi vastata asiakkaiden meille heittämiin haasteisiin, haastamme myös itse itsemme. Tästä on hyvänä esimerkkinä Yhdysvaltojen Palm Springs, jossa vierailimme tutustumassa 1950-luvun moderniin arkkitehtuuriin. Huomasimme, että monet jo silloin kehitetyt ideat ovat tänä päivänäkin ajankohtaisia ja toimivia. Jalostimme hyvää ideaa, loimme tulevaisuuden hirsirakennuksen. Syntyi Kontion oma Glass House.

Kontion Glass House -mallistolle ominainen hirren ja lasin vuoropuhelu on hirsitaloissa ja huviloissa ennennäkemätöntä. Kahden erilaisen materiaalin symbioosi luo toimivan ja asukastaan palvelevan kokonaisuuden: muurimainen hirsi suojaa, lasi avaa näkymiä. Kontion Glass House edustaa kestävää, ilmavaa ja ajatonta arkkitehtuuria. Sisustusratkaisut tukevat valittua tyyliä. Yksityiskohdiltaan viimeistellyn ja vähäeleisen Kontio Glass Housen sisällä vallitsee seesteinen tunnelma. Lattiasta kattoon ulottuvien isojen maisemaikkunoiden ansiosta piha, puutarha ja luonto ovat jälleen lähellä ihmistä, nyt kotisohvalta käsin.

Eira Lampén, rakennusarkkitehti, FM

"MODERNISM WEEK ON *visuaalisen ihmisen* PARATIISI"

Olavi Kujanen hullaantuu modernismin äärellä Palm Springsissä vähintään kerran vuodessa.

Arkkitehti John Porter-Clarkin suunnittelema talo valmistui 1955. Laattiasta kattoon ylettyvät ikkunat ovat yksi talon arkkitehtuurin kulmakiviä.

Päivi Ollikainen *Olavi Kujanen*

Kalifornialaisessa Palm Springsin aurinkoisessa pikkukaupungissa vuosittain järjestettävä Modernism Week -tapahtuma on 1900-luvun puolivälin arkkitehtuurin, muotoilun, taiteen, muodin ja kulttuurin riemujuhlaa. Kontion Creative Manager Olavi Kujanen suuntaa punaiseen autiomaahan modernin arkkitehtuurin jäljille jälleen helmikuussa.

"Löysin Modernism Weekin vähän sattumalta, sisustuslehden mainoksesta. Innostuin, selasin tapahtuman nettisivuja, innostuin lisää, ja helmikuussa 2016 olinkin jo Los Angelesin lentoasemalla auto vuokrattuna matkalla kohti tuntematonta."

Alun perin Cahuilla-intiaanien mailla, Yhdysvaltojen länsirannikolla vuorten suojassa sijaitseva Palm Springs on 1900-luvun puolivälin aavikkoarkkitehtuurin ja modernismin keskittymä. Vain muutaman tunnin matkan päässä Los Angelesista sijaitseva Palm Springs on ollut 1920-luvulta lähtien muun muassa Hollywood-tähtien suosittu maailmankuulu talvilomakohde. Moderni arkkitehtuuri rantautui Palm Springsiin myös samoihin aikoihin 1920-luvulla. Uudet rakennustekniikat ja -materiaalit, samoin kuin autiomaaolosuhteet ja ääri-ilmasto synnyttivät modernin arkkitehtuurin uuden tyylisuunnan, Desert Modernismin. Teräksestä, lasista, puusta ja kivestä rakennetut aavikkoarkkitehtuuri-luomukset loivat tunteen ilmavista, avarista ja jopa osin ilmassa leijuvista taloista.

Näkymä kadulta päin katsottuna voi olla hyvinkin suljettu.

Talon arkkitehtuuri ja sisustus kulkevat käsi kädessä.

"Palm Springsin modernit talot ovat ulkoapäin yleensä matalia, mutta sisältä avaria", Kujanen kertoo. "Talojen ulkovärit ovat harmoniassa maiseman kanssa ja sisällä sisustusvärit ovat taas uskomattoman voimakkaita. Isot lattiasta kattoon -ikkunat toimivat sekä sisustuselementteinä että fiiliksen luojina, kun meillä Suomessa taas isot ikkunat mielletään useimmiten vain maisemaa varten."

ULKOA SISÄLLE – SISÄLTÄ ULOS

Vuosittain järjestettävä Modernism Week esittelee arkkitehtisuuruuksien, kuten Donald Wexlerin, Albert Freyn ja John Porter Clarkin suunnittelemia julkisia rakennuksia sekä yksityisomistuksessa olevia vuosisadan puolivälin taloja. Palm Springsin modernismi vetää puoleensa, vaikka Suomikin kuuluu modernin rakentamisen kärkimaihin.

"Kun rakennustrendi Suomessa on menossa kohti tiiviimpää rakentamista, olen erityisen innostunut näkemään, miten pienille tonteille pystytään rakentamaan tiheästi hienoja kokonaisuuksia ilman yksityisyyden menettämistä ja ahtauden tunnetta. Palm Springsissä useat alueet ovat tiiviisti rakennettuja, mutta silti esimerkiksi isoja maisemaikkunoita käytetään paljon. Talot istuvat maisemaan ja taloissa viihdytään hyvin ulkona ja sisällä", Kujanen kertoo.

Palm Springsin modernismia edustavissa taloissa rakennusten ympäristötkin ovat loppuun asti miettityjä. Arkkitehtuurin lisäksi 11-päiväisen tapahtuman osallistujat pääsevät tutustumaan pihoihin ja puutarhoihin. Kadulta päin tarkasteltuna talot ovat usein suljettuja ja sisäänpäin kääntyneitä, vaikutelmaa korostavat muurimaiset ja ikkunattomat julkisivut. Muurien sisällä tilat puolestaan aukeavat valoisasti toisella puolella sijaitsevalle takapihalle.

"Palm Springsin modernit talot ovat ulkoapäin yleensä matalia, mutta sisältä avaria"

Traditional Home -lehti oli tilannut tämän golfkentän laidalla sijaitsevan talon jokaiseen huoneeseen sisustuksen eri sisustussuunnittelijalta.

"Palm Springsissä korostuu tämän päivän trendi indoor-outdoor -living, jossa asuminen jatkuu ulos. Ulko- ja sisätilojen rajat hämärtyvät ja yhtäkkiä pihasta onkin tullut jatkumo sisätiloille – ikään kuin suuri olohuone", summaa Kujanen.

Desert Modernism -tyylin talossa pihaa määrittävät usein uima-allas, aavikkokasvit pikkukivien keskellä sekä vihreänä hohtava nurmikko. Tilan sallimissa rajoissa pihalta löytyy myös erilaisia oleskelutiloja vierasmajasta grillikatoksiin. Palm Springs on yhteisöllinen kokonaisuus, jossa hyvinvoinnilla, yhteisöllä, alkuperäisyydellä ja luonnolla on keskeinen merkitys sekä asumisessa että vapaa-ajan vietossa. Elämäntapa ja modernismin ihannointi ovat aistittavissa ja kiinteistöjen ylläpitoon on satsattu runsaasti ajatusta, aikaa sekä rahaa.

J. W. Robinson Department Store Building, 1958

Modernism Week

Vuosittain noin 70 000 vieraili-jaa houkutteleva sekä alati kas-vava Modernism Week järjes-tetään vuosittain helmikuussa. Tapahtuma järjestetään hieman pienemmässä mittakaavassa myös lokakuussa.

www.modernismweek.com

Palmer + Krisel Architects, 1959.

Palm Springs -kodit sisältävät myös paljon taidetta. Kun taide yhdistetään voimakkaisiin sisustusväreihin, saadaan parhaimmillaan kokonaisvaltainen kokemus, jossa sekä rakennus että sisustus ovat yhdessä kuin iso taideteos.

Runsas värien käyttö ja taide-esineet täydentävät modernin talon sisustusta ja tuovat lämmintä kotoisuutta.

Suuri ikkuna tuo pieneenkin tilaan paljon avaruutta.

Ikkunat kehystävät maisemasta taideteoksen.

”Ympäröivä luonto on osa sisustusta.”

Glass House '67

"Tämä talo teki suurimman vaikutuksen isojen lattiasta kattoon ylettyvien ikkunoiden ja ovien tuoman tunnelman ansiosta. Suomalainen rakentaja arvostaa ajattomuutta. Tämä vuonna 1967 rakennettu talo näyttää yhä ajankohtaiselta. Myös hirsi materiaalina kestää, joten mielestäni myös siitä tehdyn rakennuksen arkkitehtuurinkin pitää kestää aikaa", pohtii Olavi Kujanen.

Glass House
TALOT

Löydät tämän talon esittelyn kontio.fi/stories

Palm Springsin arkkitehtuuri innosti Kontion mallistotiimiä kehittämään omaa modernistista mallistoa. Huviloiden rinnalle syntyivät Kontio Glass House -talot.

"Palm Springsin tuliaisina tulivat muun muassa lattiasta kattoon -ikkunat, uudet pohjaratkaisut, värit sekä niiden käyttö, ja erilaiset tila- ja keittiöratkaisut", Kujanen luettelee. "Kontio haluaa olla edelläkävijänä modernissa hirsirakentamisessa ja sen takia olemme jo vuosia käyneet eri puolilla maailmaa oppimassa moderneja tyylejä, joita sovellamme omiin tarpeisiimme. Malliston saama huomio on jo nyt osoittanut, että tämän kaltaiselle arkkitehtuurille on sijansa niin Suomessa kuin ulkomaillakin. Yksinkertaista, harkittua, rationaalista, miellyttävää ja kestävää – Hyvinvoinnin arkkitehtuuria" päättää Kujanen.

Luo oma Glass Housesi!

Voit vapaasti yhdistää minkä tahansa kattoratkaisun kaikkiin pohjavaihtoehtoihin oman tyylisi mukaan. Valittavanasi on 20 eri vaihtoehtoa!

Jyrkkä harjakatto

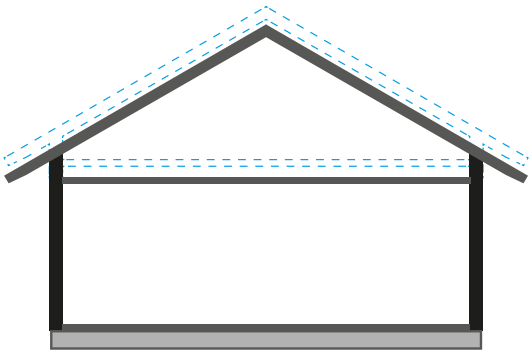

Jyrkkä harja
+ korotettu katto

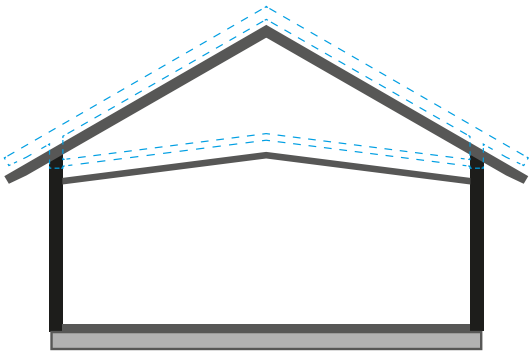

Jyrkkä harja, vino sisäkatto
+ korotettu katto

Jyrkkä harjakatto tekee Glass Housesta ylvään ja jokaiseen ympäristöön sopivan talon tyylikkäästä arkkitehtuurista tinkimättä.

Loiva harjakatto

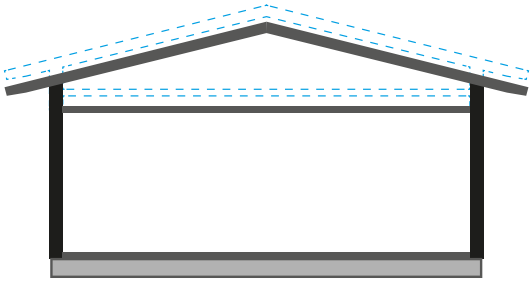

Loiva harja
+ korotettu katto

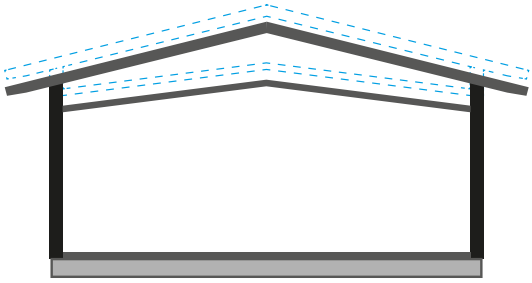

Loiva harja, vino sisäkatto
+ korotettu katto

Loiva harjakatto tekee Glass Housesta linjakkaan näköisen ja hyvin harjakattoisten talojen alueelle soveltuvan.

+ korotettu katto

Korotetulla katolla talon huonekorkeus nousee noin 20 cm tavallista korkeammaksi ja koko rakennus muuttuu hieman korkeammaksi. Sisätiloihin korotettu katto tuo jo entisestään tilavan tuntuisiin tiloihin vielä enemmän ilmavuutta. Saatavilla kaikkiin kattovaihtoehtoihin.

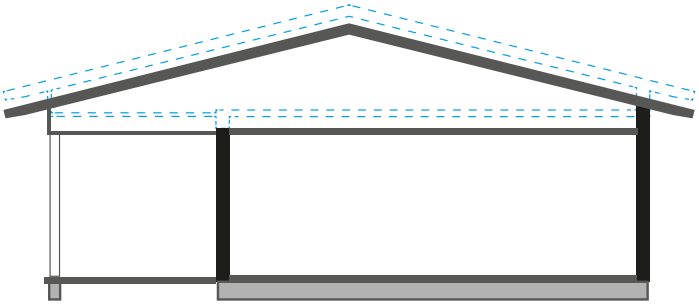

Loiva harja, katettu terassi
+ korotettu katto

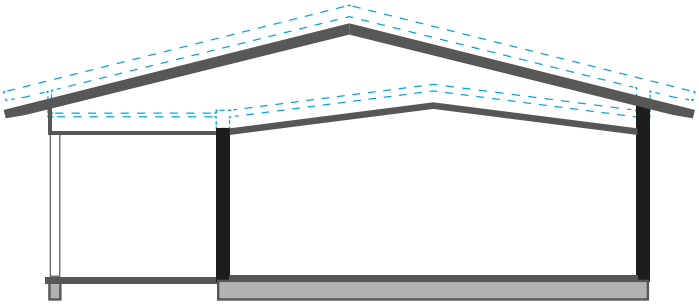

Loiva harja, katettu terassi, vino sisäkatto
+ korotettu katto

Kun haluat katetun terassin harjakattoiseen Glass Houseen, valintasi on tässä. Sisäkatto sekä terassin katto ovat samalla korkeudella, jolloin sisätilojen tuntu jatkuu myös terassin puolella.

Vino sisäkatto

Vinolla sisäkatolla luot luksuksen tuntua Glass Houseesi.
Loiva katto mukailee Glass Housen pelkistettyä arkkitehtuuria hienostuneesti.

Pulpetti 1

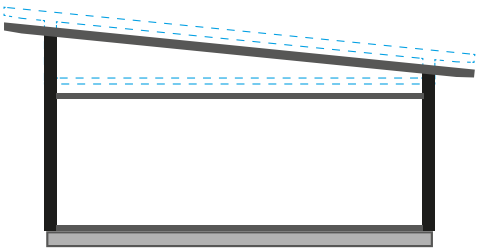

Pulpetti 1
+ korotettu katto

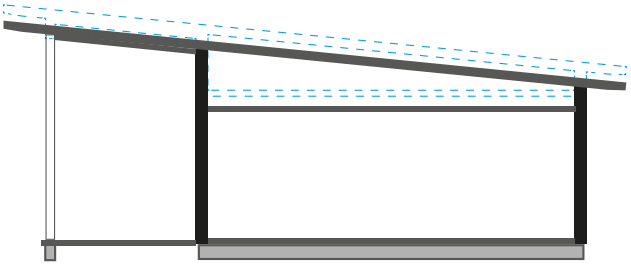

Pulpetti 1, katettu terassi
+ korotettu katto

Pulpetti 1 -malleissa katto nousee terassia kohti, jolloin katettuna terassin katto on korkealla tuoden talolle ylvään ilmeen. Terassi voi olla koko talon levyinen tai tietyllä osuudella.

Pulpetti 2

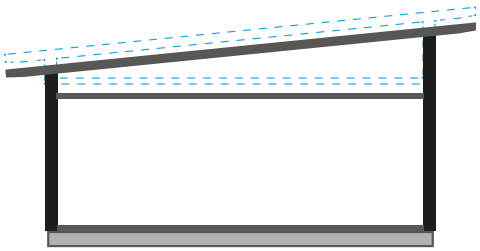

Pulpetti 2
+ korotettu katto

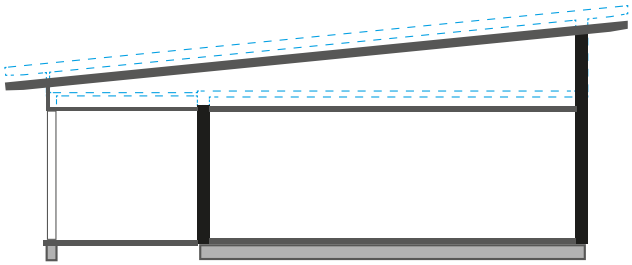

Pulpetti 2, katettu terassi
+ korotettu katto

Pulpetti 2 -malleissa katto laskee terassia kohti, jolloin talo näyttää pelkistetyn linjakkaalta terassin puolelta. Katettu terassi voidaan tehdä joko koko rakennuksen leveydelle tai osalle siitä. Sisällä ja ulkona katot jatkuvat samalla tasolla, joten se tuo vahvan tunteen tilojen jatkumisesta ulos tuoden myös lisää tilantuntua.

Kaikki kohdallaan

Glass House 150 TALO

Glass House 150A pulpetti 2 -katolla

Avaruutta ja näkymiä luova lasi sekä hyvinvointia edistävä hirsi täydentävät materiaaleina hienovaraisesti toisiaan. Tunnelmaa voidaan täydentää harkitulla pihasuunnittelulla, moderneilla pihakalusteilla sekä tyyliin sopivilla sisustusratkaisuilla.

Glass House 150A TALO

KERROSALA 150 m²

HUONEISTOALA 138 m²

Takapihan maiseman erinomaisesti hyödyntävä yksikerroksinen rakennus mukautuu perheiden erilaisiin ja muuttuviinkin tarpeisiin. Kodin sydämen muodostaa avara keittiö-olohuone -kokonaisuus, joka tarjoaa laadukkaat puitteet yhdessäoloon.

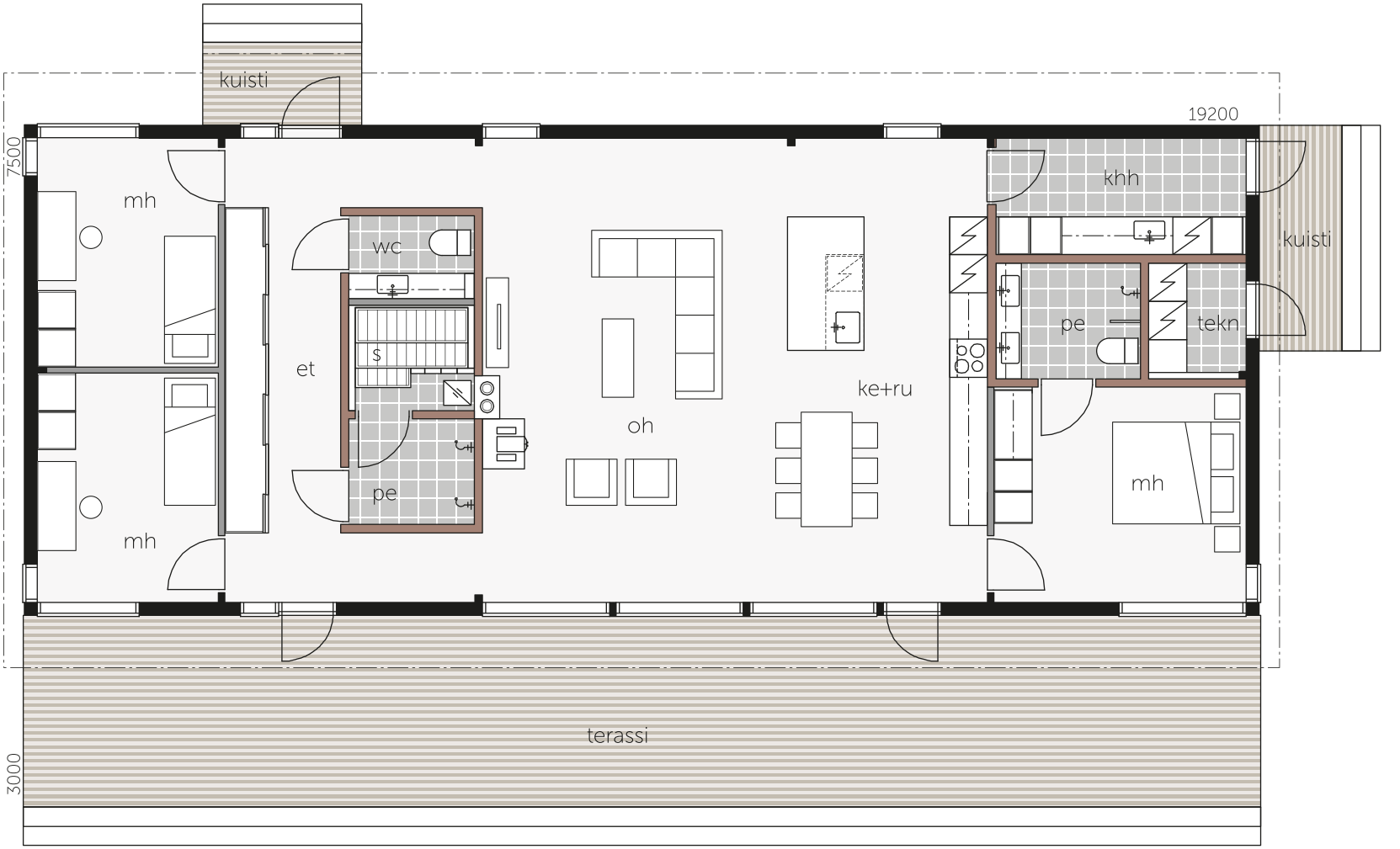

Glass House 150B TALO

KERROSALA 150 m²

HUONEISTOALA 138 m²

Tilavassa ja toimivassa kodissa lasten makuuhuoneet ovat heti sisääntulon läheisyydessä, vanhempien makuuhuone sijaitsee omassa rauhassaan rakennuksen toisessa päädyssä. Ylellisestä saunaosastosta pääsee vilvoittelemaan suoraan terassille.

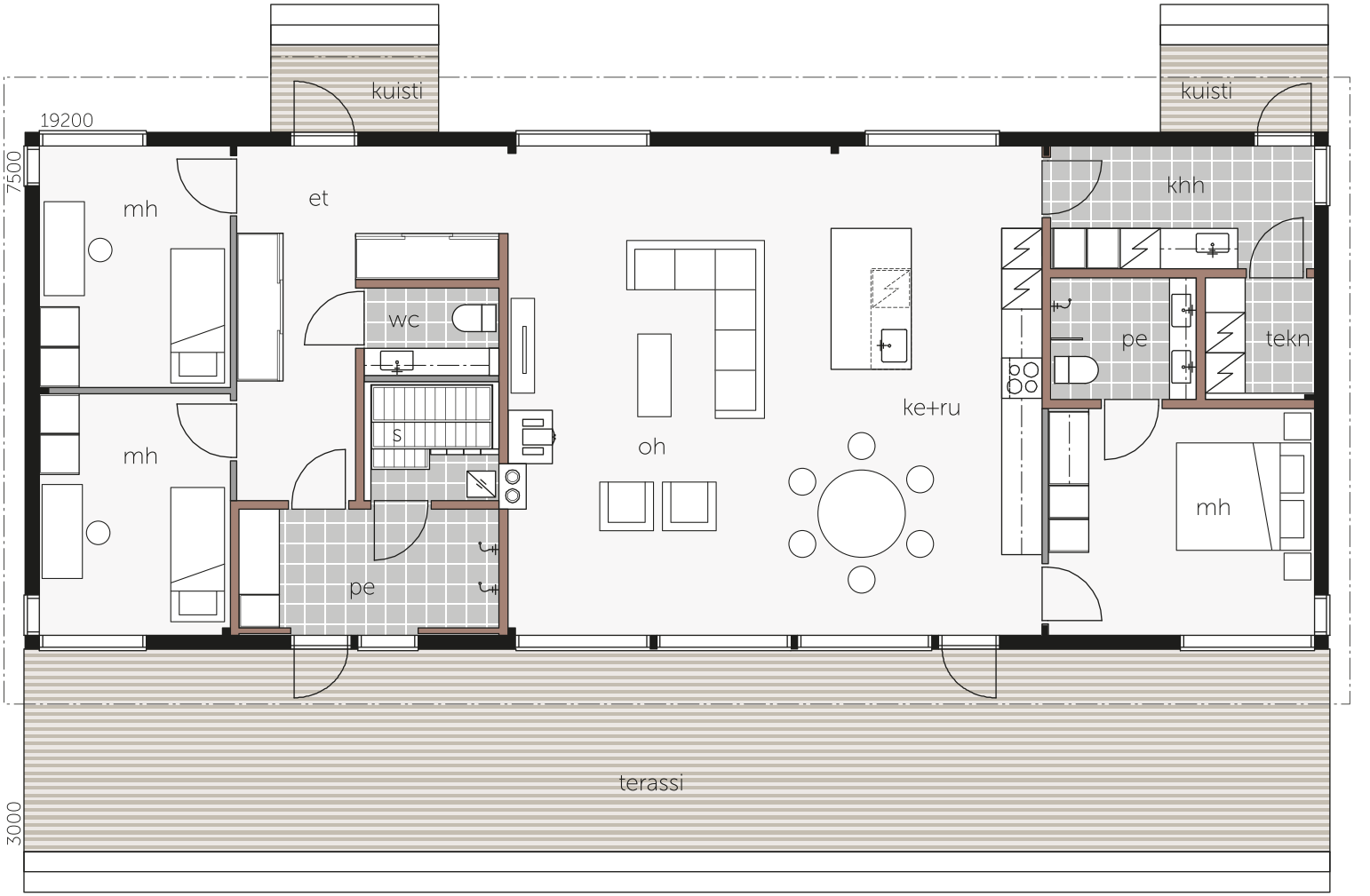

HIILENMUSTAA

Tumma ulkoväritys saa rakennuksen sulautumaan hienovaraisesti maisemaan. Mustan rinnalla ruskeat sävyt tuovat kontrastia. Myös erilaiset kivimateriaalit ja luonnon elementit pääsevät hyvin esille ja auttavat luomaan tasapainoisen kokonaisuuden.

Glass House 142A harjakatolla

”Pihan kivimateriaalit korostavat talon modernia arkkitehtuuria.”

Glass House 142A TALO

KERROSALA 142 m²

HUONEISTOALA 131 m²

Neljä makuuhuonetta tarjoaa tilaa isollekin perheelle ja vierasjoukolle tai mahdollistaa puitteet etätyön tekemiselle kotitoimistosta käsin. Huoneiden kulmiin sijoitetut isot maisemaikkunat avaavat laajan näkymän rakennuksen sisältä ulos.

Glass House 142A2 TALO

KERROSALA 142 m²

HUONEISTOALA 131 m²

Makuuhuoneiden liukuovet täydentävät rakennuksen pelkistettyä ja tyylikästä ilmettä. Isolle takaterassille johtava olohuoneen parioviratkaisu houkuttelee sisällä olijan etenkin lämpimänä kesäaikana viihtymään myös aurinkoiseen ulkoilmaan.

Glass House 126A pulpetti 1 -katolla ja osittain katetulla terassilla.

Glass House 126A TALO

KERROSALA 126 m²

HUONEISTOALA 116 m²

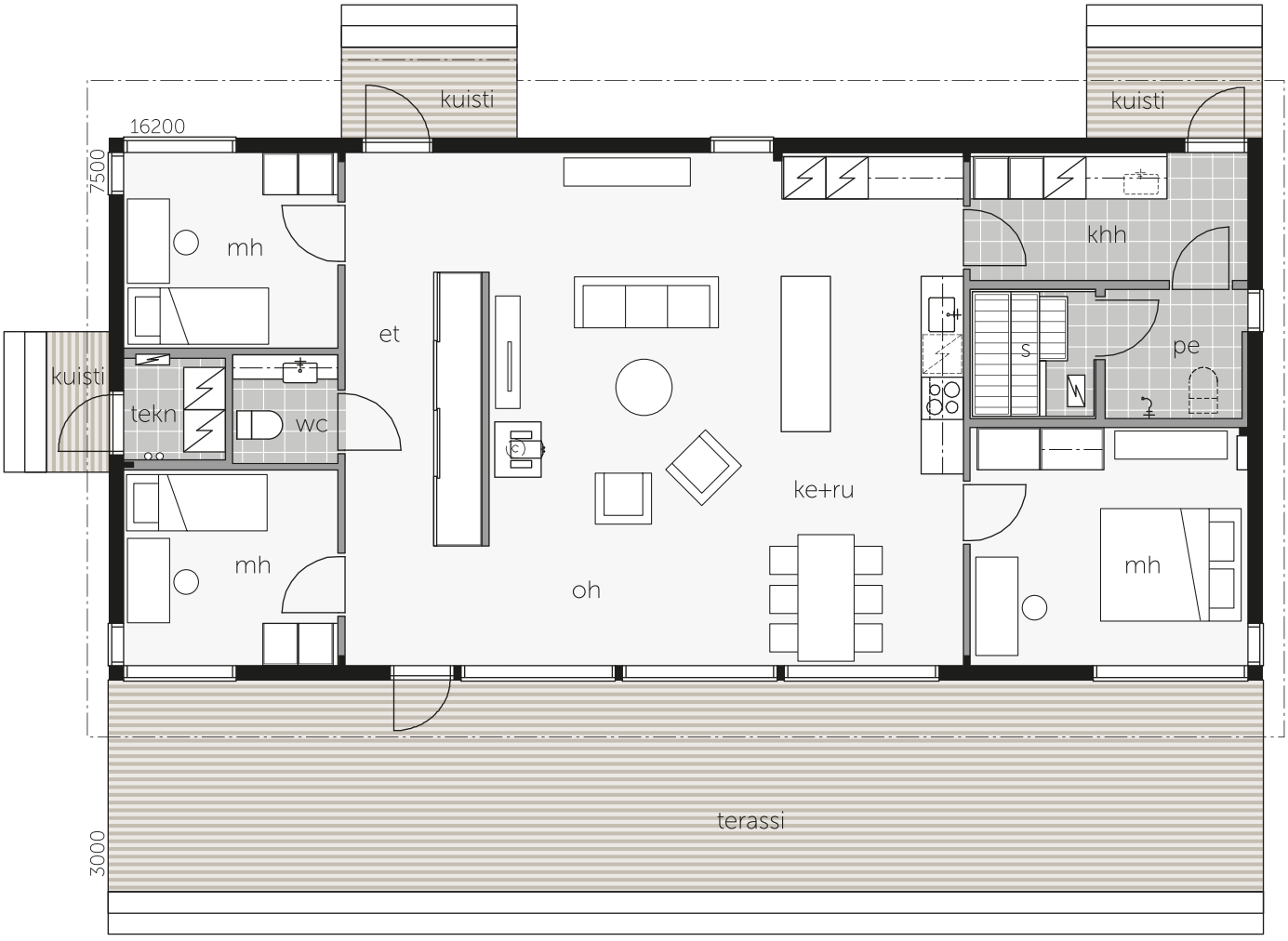

Glass House 126B pulpetti 1 -katolla

Glass House 126B TALO

KERROSALA 126 m²

HUONEISTOALA 116 m²

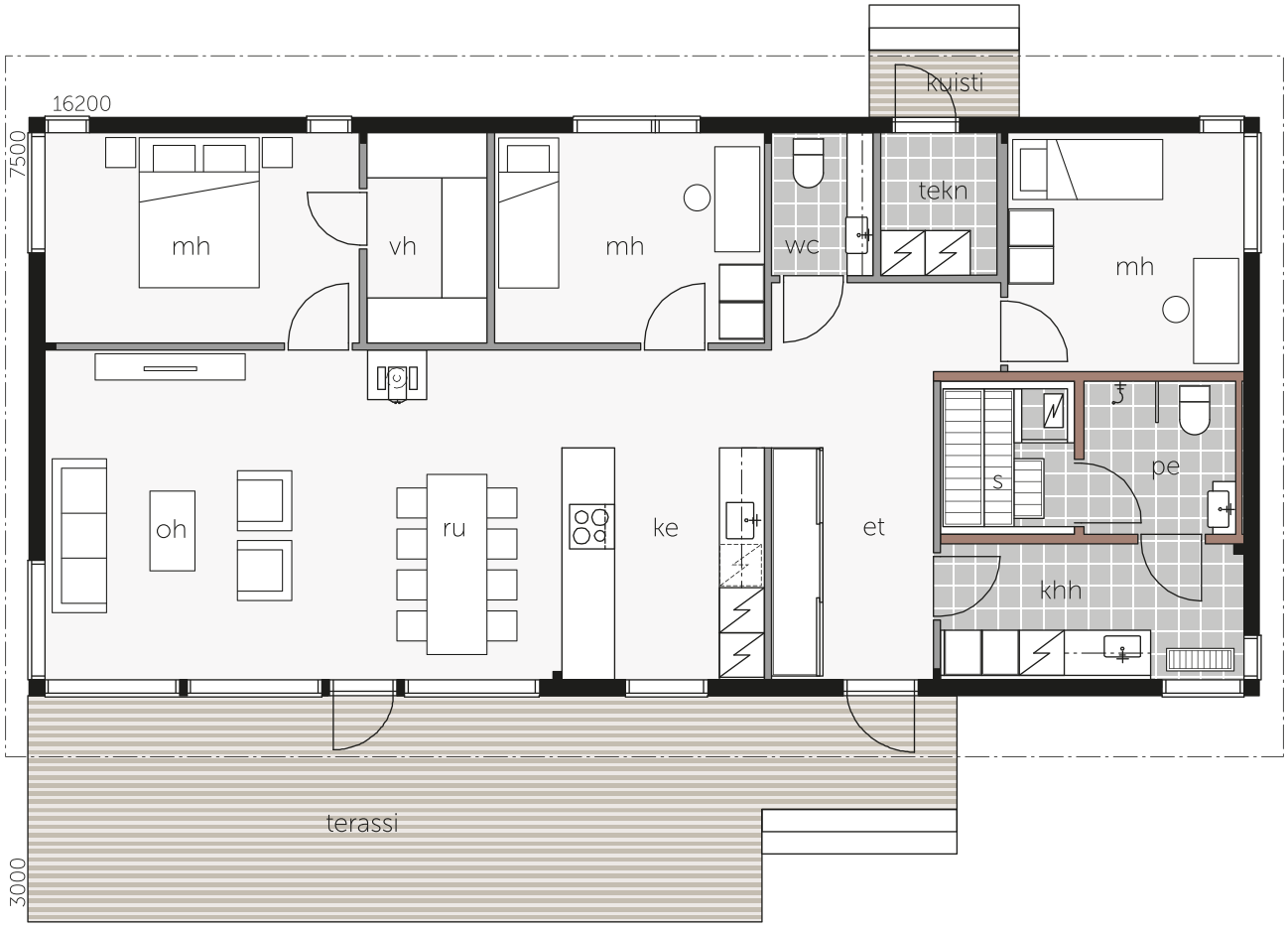

Valkoinen kipsilevykatto on täydellinen pari käsittelemättömille hirsipinnoille. Talon tyyliin kuuluvat myös mustat yksityiskohdat.

MUSTA GLASS HOUSE

Rinteessä

Kun timpuriveljekset päättivät rakentaa mahdollisimman nykyaikaisen talon myytäväksi, päätyivät he valitsemaan hirren ja Kontio Glass Housen. Rakentajan näkökulmasta viehätti nopea ja helppo pystytys sekä erittäin moderni ja minimalistinen tyyli.

Petri Hiltula *Kati Pilli-Sihvola*

Malli: Glass House -talo 126A pulpetti 1 -katolla. Pohjaratkaisussa pieniä muutoksia.

Eteisen pitkää vaatekaappiseinää lyhennettiin ja samaan linjaan sijoitettiin takka. Tilasta tuli ilmavampi sekä työpisteelle löytyi luonteva paikka.

Eläväkuvioinen, kiillotettu betonilattia tuo modernia tunnelmaa. Sisustuksen värit poimittiin talon arkkitehtuurista. Pienenä luksuksena yksityiskohdissa vilahtelee messinki.

Sisustussuunnittelija Piia Kalliomäki teki loppukesästä valmistuneeseen taloon sisustuksen myyntinäyttöä ja valokuvausta varten. Pääyhteistyökumppanina sisustusliike Skanno toimitti lähes kaikki kalusteet. Valaisimet löytyivät Verkkokauppa.comin valikoimasta.

Tyylikäs talo sai onnelliset uudet omistajat pian sen valmistumisen jälkeen. Rakentaja oli tyytyväinen saamaansa hintaan sekä jouhevaan yhteistyöhön Kontion kanssa. Veljesten mukaan Glass House oli mukava rakentaa selkeiden ja helppojen rakenteiden ansiosta ja talosta tuli juuri niin moderni kuin alkuperäinen suunnitelma oli.

TUOTETIEDOT

Olohuone: B&B Italia Atoll-sohva, Skanno | Minimal Maroque Desert Rose -matto, Skanno | Ligne Roset Space-sohvapöytä, Skanno | Moooi Nut-nojatuoli, Skanno | Trio Lifestyle Cross -lattiavalaisin, Verkkokauppa.com | Ball Onua L-puupallo lattialla, Muubs | Sisustustavarat pöydällä, Ikea.
Ruokailutila: MDF Italia Tense-ruokapöytä, Skanno | Arper Saya-tuolit 4 kpl, Skanno | Trio Discalgo -riippuvalaisin, Verkkokauppa. com | Matto, Ikea.
Työtila: Työpöytä, hyllyköt/tasot ja työtuoli, Ikea | Oluce Atollo -valaisin, messinki, Skanno
Makuuhuone: Sängyt, pääty, vuodevaatteet, peite, Matri. | Matto, tuoli ja kori, Ikea.

Glass House 100B pulpetti 2 -katolla ja katetulla terassilla.

Glass House 100A TALO

KERROSALA 99 m²

HUONEISTOALA 90,5 m²

Pieneenkin pihapiiriin sopiva pohjaratkaisu, jossa päänäkymät sijaitsevat sisääntulon puolella ja tontin toisessa päädyssä.

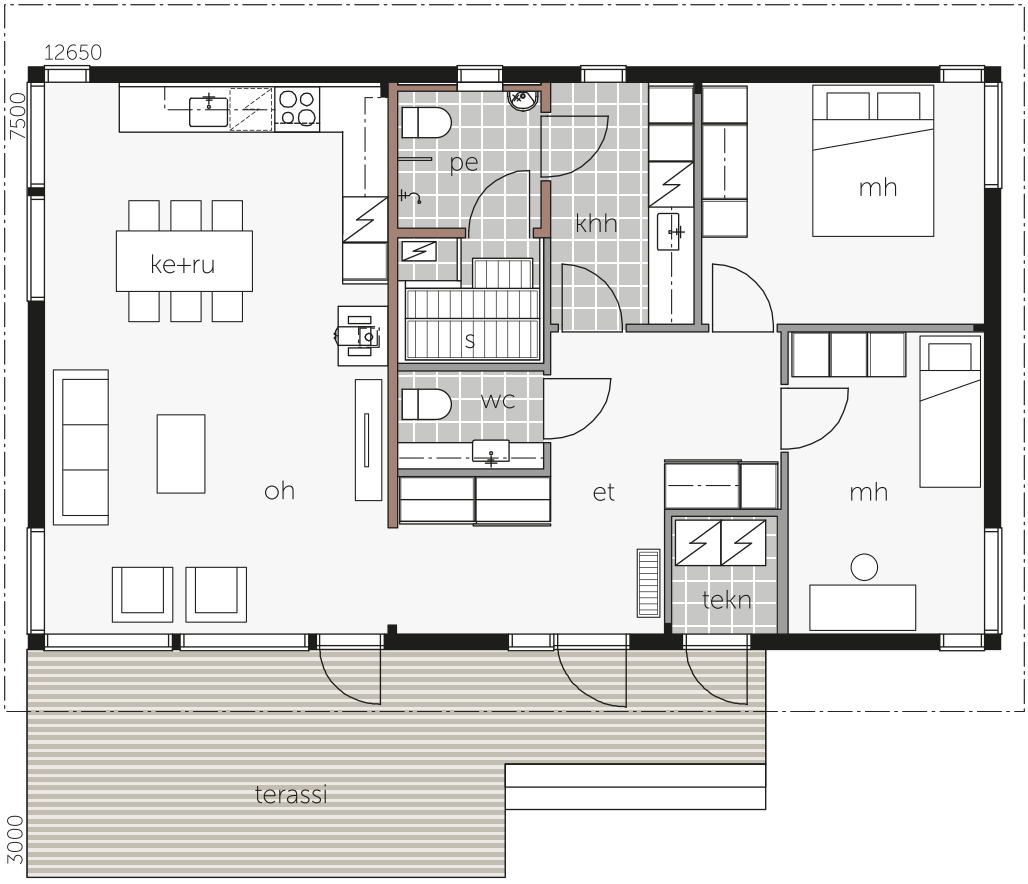

”Värillä on väliä! Talon ilme muuttuu värityksellä eri tyyleihin sopivaksi.”

Glass House 100B TALO

KERROSALA 99 m²

HUONEISTOALA 90,5 m²

Ympärivuotiseksi huvilaksikin hyvin soveltuva kahden makuuhuoneen talo, jossa on huomioitu kaikki kodin mukavuudet unohtamatta tontin näkymiä. Iso takaterassi houkuttelee nauttimaan ulkoilmasta jo heti taloon sisään astuttaessa.

Viimeistele Tyyli

Kontio Living -värimaailmat ovat helppoja pohjia luoda tyylikäs sisustus. Tässä ideoita oman tyylisi viimeistelyyn!

Petri Hiltula Valmistajat

1. Muhkea selkeälinjainen sohva sopii hyvin puuteemaiseen sisustukseen tuoden siihen raikkautta. Bon, Adea.
2. Värikäs taide ja tekstiilit tuovat moderniin sisustukseen persoonallisuutta. Karkelo tyynynpäällinen, Design Susanna Sivonen.
3. Kauniin lyhdyn aidot materiaalit ovat mäntypintojen hyvä kaveri. Boathouse lantern, Balmuir.
4. Kromi on raikas vastapari luonnolliselle puun sävylle. Työpöytävalaisin, Granit.
5. Messinki henkii samaa lämmintä värimaailmaa mäntypintojen kanssa. Slit Table XL Brass, HAY.
6. Konjakin värinen arkku on persoonallinen vaihtoehto sohvapöydälle. Oxford trunk, Balmuir.

Skandi

1.

2.

3.

4.

5.

6.

1. Laadukas viltti on arjen luksusta. Kid mohair throw, Balmuir.
2. Kivi ja marmori ovat luonnollinen pari puupinnoille. Tray Marble, Granit.
3. Saman sarjan ruukkuja voi sijoittaa sekä sisälle että terassille, jolloin sisä- ja ulkotilojen rajat hämärtyvät. Granit.
4. Rentoutta henkivä sohva sopii pohjoismaisen vaalean sisustuksen henkeen. Wilhelm, Adea.
5. Modernin skandisisustuksen kulmakivi on jämäkkä puinen ruokapöytä. Lokki ruokapöytä, Scanwood.
6. Ripaus mustaa ryhdistää kokonaisuutta. Oxford trunk, Balmuir.

KONTIO**LIVING**

VÄRIMAAILMA

Wood

Kaunista puunsävyistä hirsiseinää ja paneloitua kattoa korostavat mustat ikkunat sekä tumma betonilattia. Tumma Kontio Living -keittiö sointuu kauniisti lattiaan ja tuo näin tilan tuntua. Valkoiset väliseinät ja vaaleat tekstiilit tuovat tyyliin raikkautta.

KONTIOLIVING

VÄRIMAAILMA

Skandi

Raikas pohjoismainen tyyli syntyy yhdiselemällä valkoista ja keveän harmaita sävyjä. Ikkunoissa vaaleanharmaa väri tuo hienostuneen yksityiskohdan. Kipsilevykaton vastaparina on vaalea puulattia.

KONTIO**LIVING**

VÄRIMAAILMA

Desert

Runsas ja luksusta henkivä kokonaisuus syntyy ruskeista seinistä ja katosta, joiden kaverina on tyrskyn sininen Kontio Living -keittiö. Loppusilauksen tuovat messinkiset ja kultaiset yksityiskohdat. Luksuksen tuntua lisäävät myös suuret lattialaatat.

Tässä Glass Housessa on vino sisäkatto. Katso kaikki katto-vaihtoehdot sivuilta 23-27.

KONTIO**LIVING**

VÄRIMAAILMA

Snow

Luksusmainen vaalea sisustus syntyy pienillä oivalluksilla. Väliseiniin valittiin kevyesti harmaa sävy korostamaan valkoista kattoa ja ikkunoita. Suuri vaalea lattialaatta tuo lisää arvokkuden tuntua. Keittiön marmorimainen tausta ja messinkiset yksityiskohdat tekevät tyylin loppusilauksen.

Tässä Glass Housessa on korotettu huonekorkeus. Katso kaikki kattovaihtoehdot sivuilta 23-27.

Glass House 135A
kattolyhdyllä

”Voit valita jokaisen 1,5-kerros -Glass Housen kattolyhdyllä tai ilman.”

Glass House 135A

Erityisen hyvin pienille tonteille soveltuvat 1,5-kerrosmallit tuovat modernin hirsiarkkitehtuurin uuteen talotyyppiin. Pohjaratkaisut suunniteltiin Kontion tyyliin nykyajan arjen tarpeisiin, tilantunnusta tinkimättä.

Glass House 135A lyhty TALO

KERROSALA
79 + 60 = 139 m²

HUONEISTOALA
66 + 61,5 = 127 m²

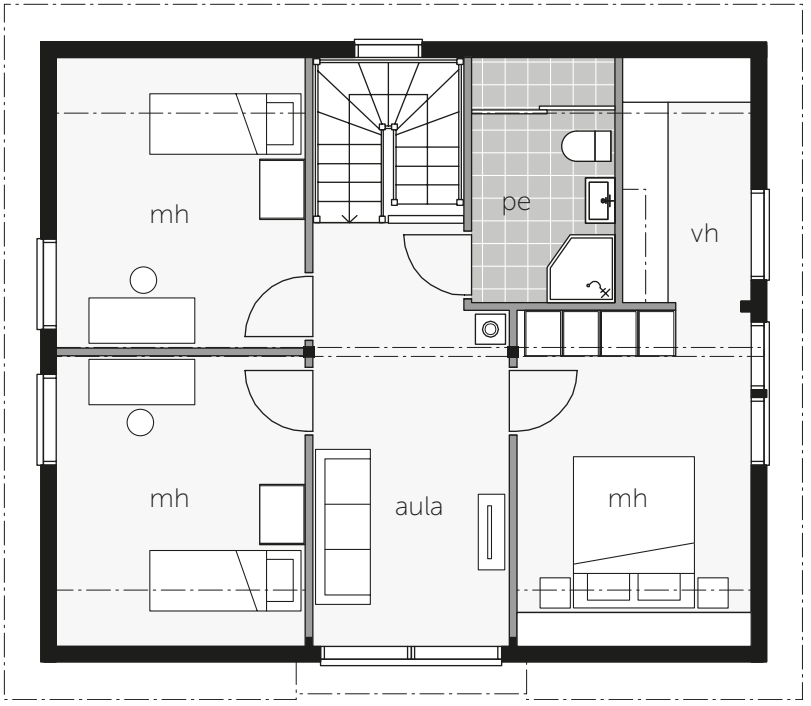

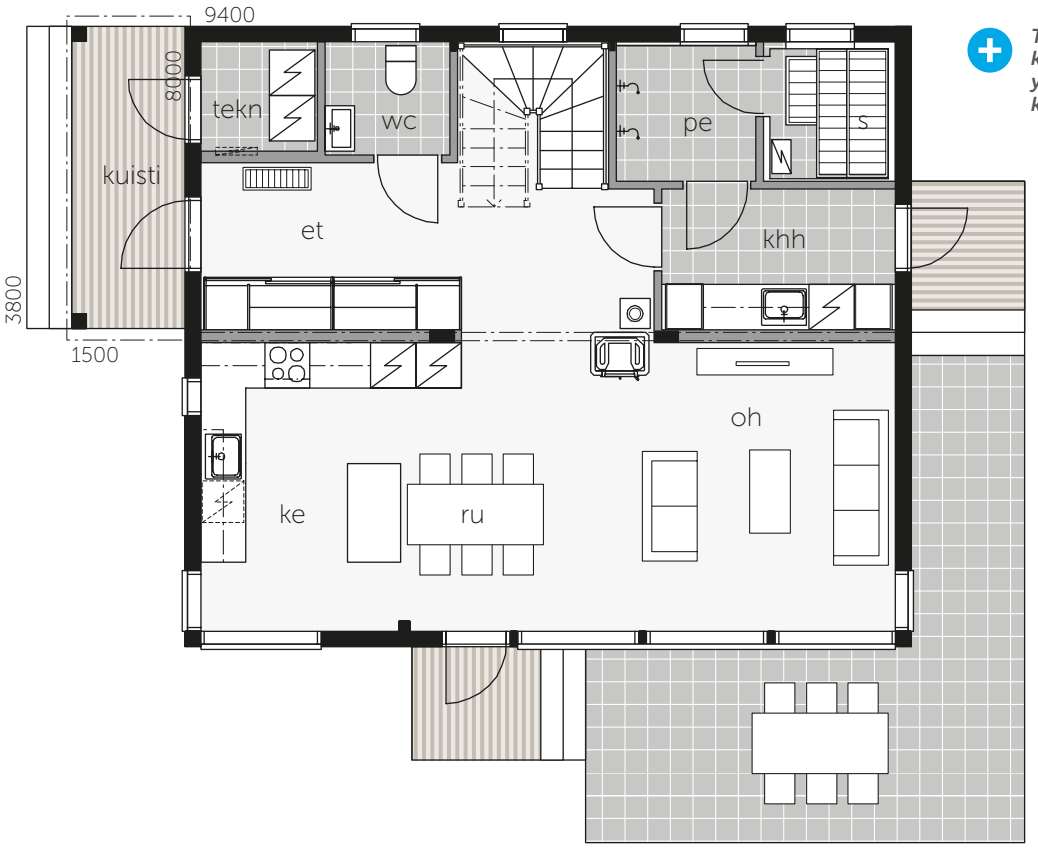

Tässä pohjassa on kattolyhty, jolloin yläkerrassa on reilun kokoinen aula.

Glass House 135A TALO

KERROSALA
79 + 53 = 132 m²

HUONEISTOALA
66 + 54,5 = 121 m²

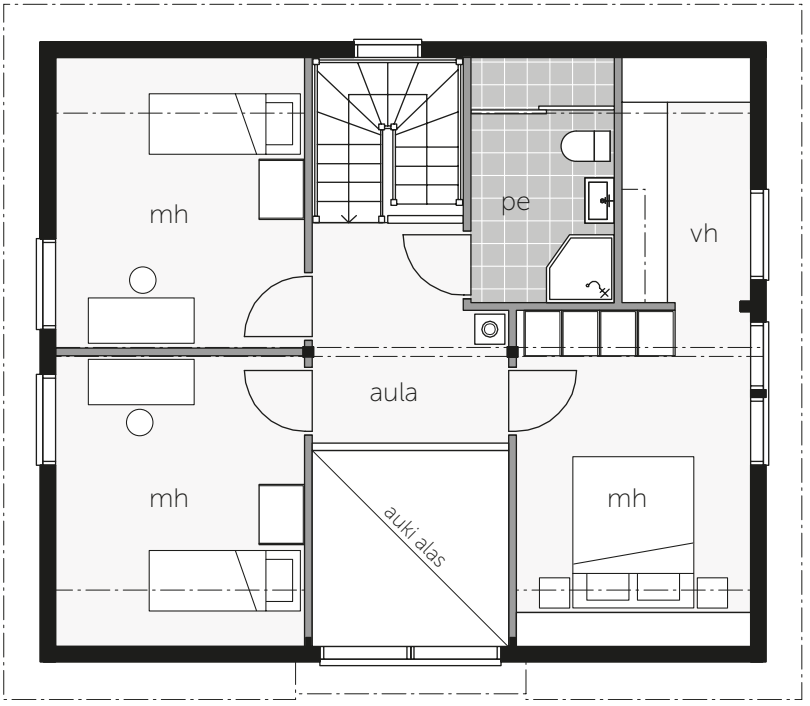

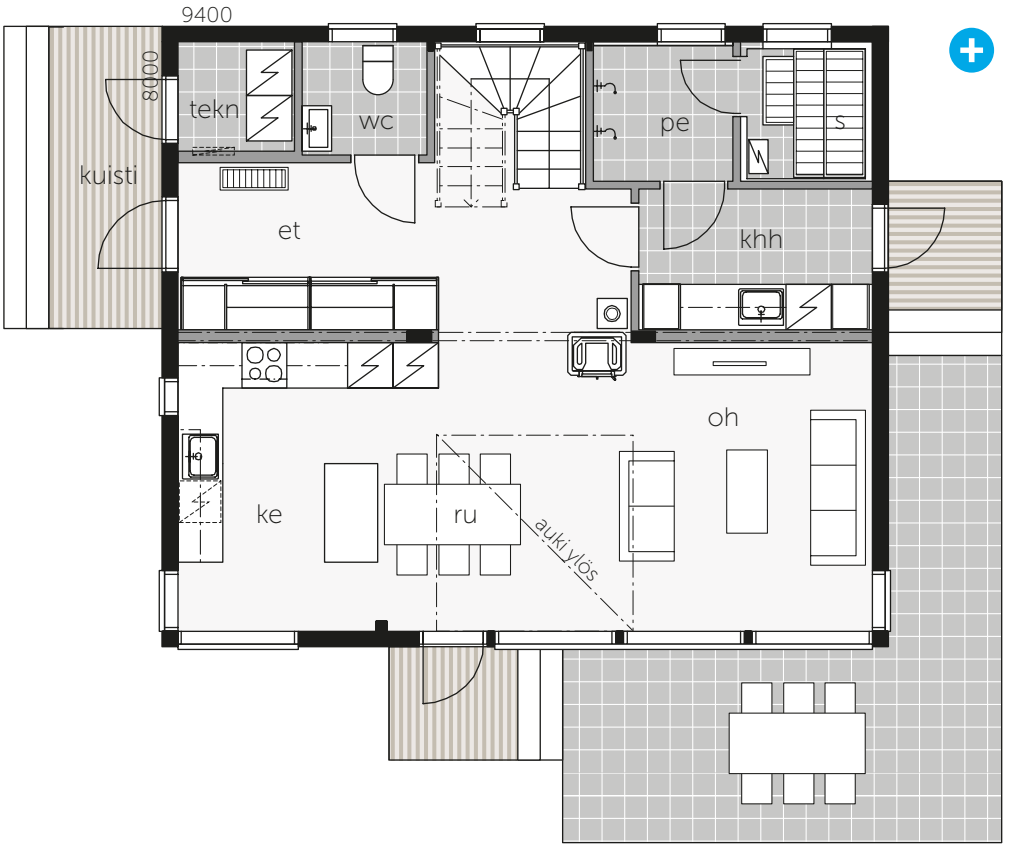

Tässä pohjassa ei ole lyhtyä, jolloin oleskelutiloihin jää tilantuntua tuova korkea tila.

Glass House 120A

Glass House 120A

Puolessatoista kerroksessa on kaikki tarpeellinen hyvään arkeen. Tumma väritys tekee tästä talosta erityisen näyttävän. Mustan ulkovärin tehosteena toimii ruskea räystäslaudoitus, johon valittiin sama väri kuin sisällä katossa.

Glass House 120A lyhty TALO

KERROSALA
77 + 46,5 = 117 m²

HUONEISTOALA
65,5 + 47 = 113 m²

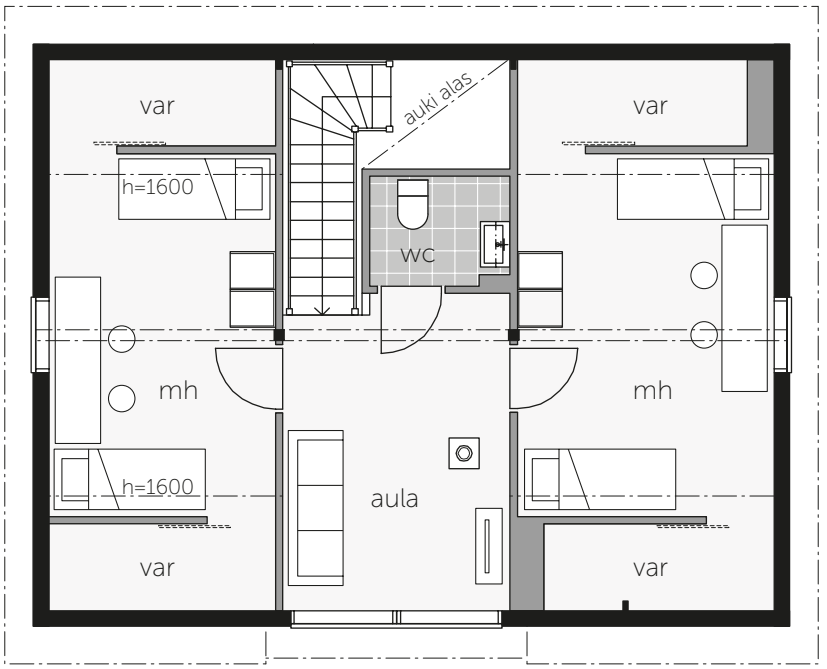

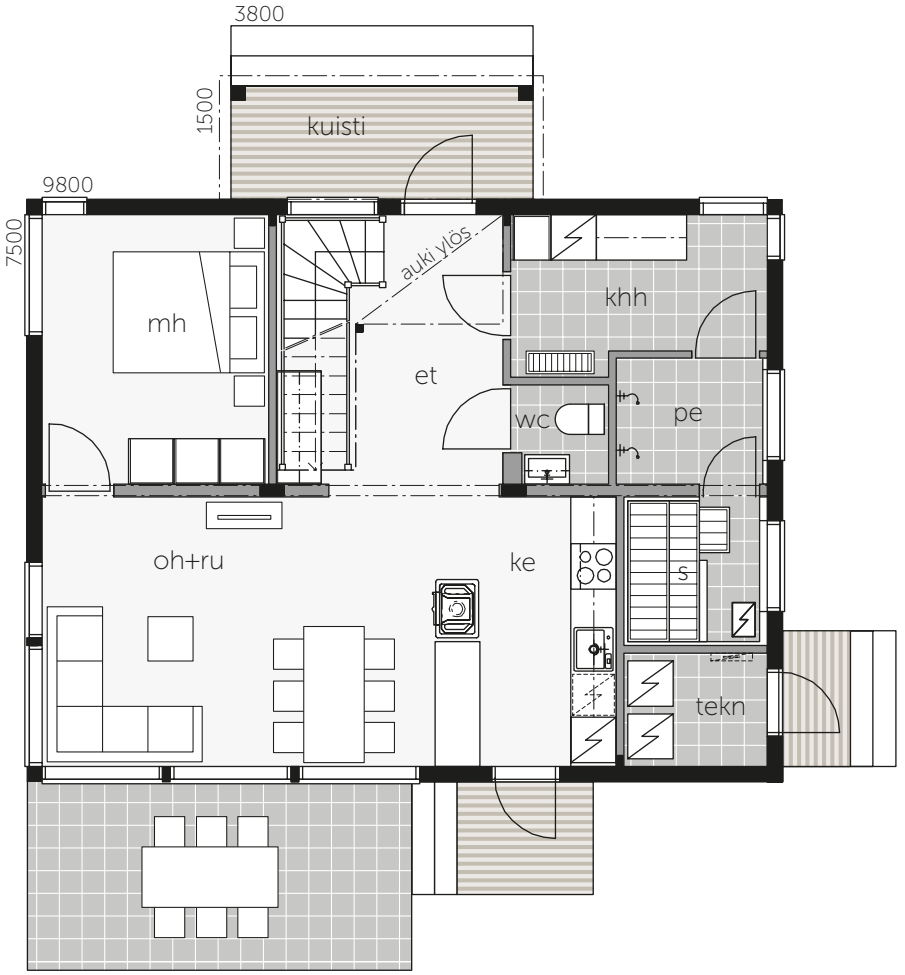

Glass House 120B lyhty TALO

KERROSALA
77 + 46,5 = 124 m²

HUONEISTOALA
65 + 48 = 113 m²

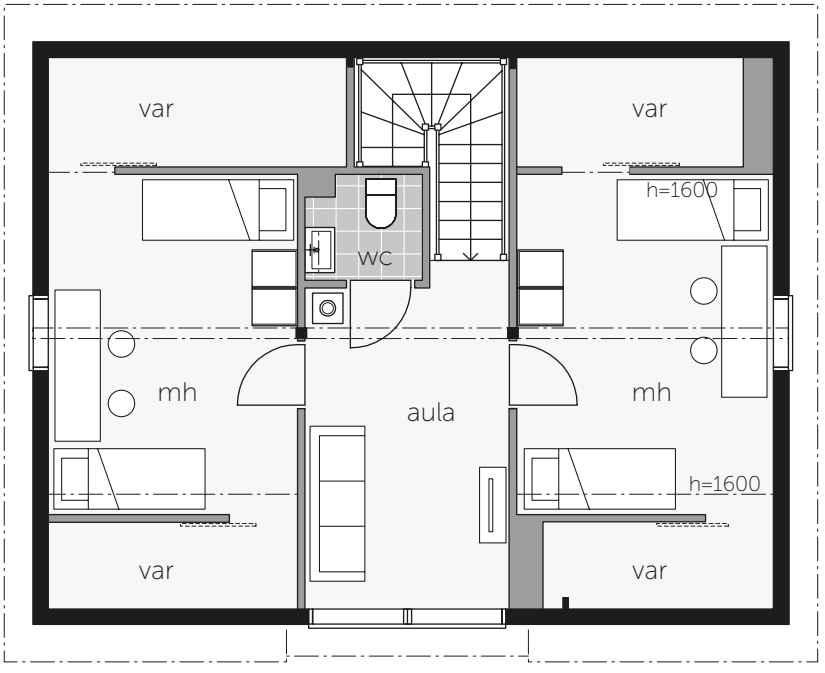

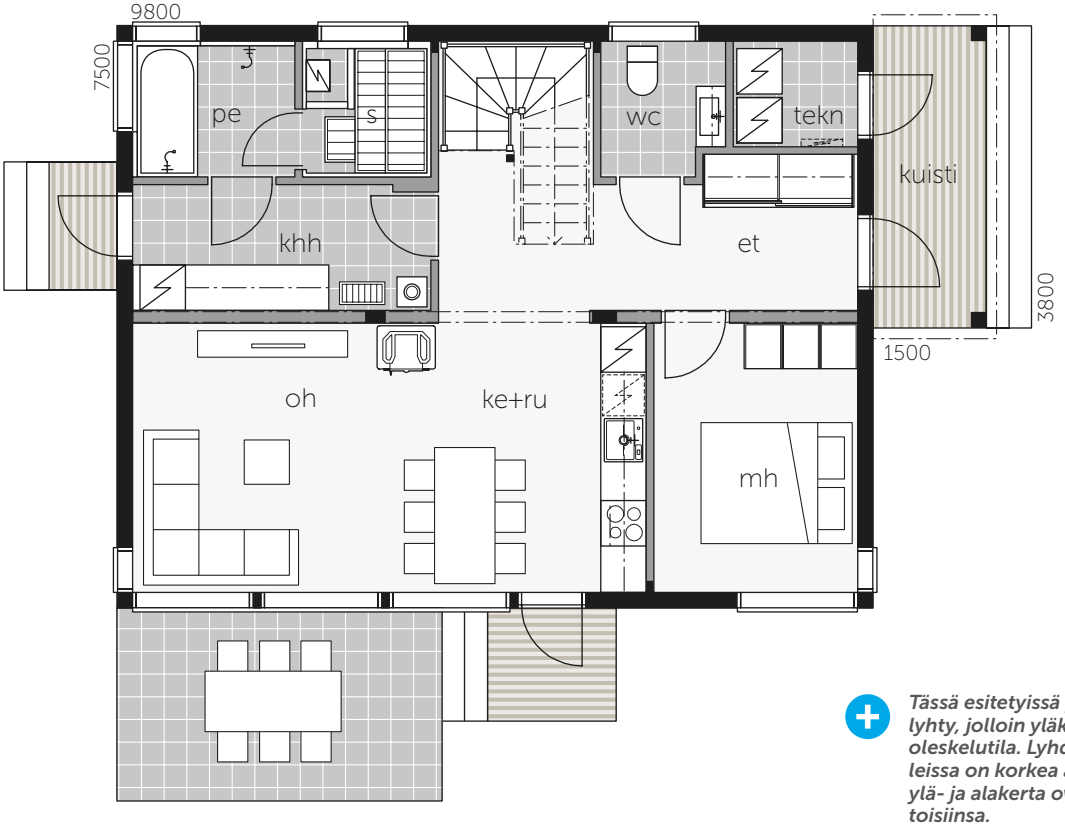

Tässä esitetyissä pohjissa on lyhty, jolloin yläkerran aulassa on oleskelutila. Lyhdyttömissä malleissa on korkea avoin tila, jolloin ylä- ja alakerta ovat yhteydessä toisiinsa.

Katso kaikki pohjat kontio.fi

Glass House 180A

TILAA JA TYYLIÄ KAHDESSA KERROKSESSA

Glass House 180 tarjoaa näyttävät puitteet mukavaan elämään. Alakerran runsaat ja avarat oleskelutilat jakautuvat luontevasti olohuoneeseen, ruokailutilaan juhlallisen korkeine kattoineen sekä kaksiosaiseen keittiöön, jossa saareke toimii arkikeittiönä. Juhlia viettäessä saareke toimii puolestaan tarjoiluun, kun ruoanlaitto hoidetaan katseilta piiloon jäävässä apukeittiössä.

Alakerran monikäyttöinen makuuhuone muuntuu niin työhuoneeksi, kirjastoksi kuin vierashuoneeksi. Yläkerrassa sijaitsee reilun kokoiset makuuhuoneet sekä spa-osasto omassa rauhassaan.

Glass House 180A TALO

KERROSALA
98 + 83 = 181 m²

HUONEISTOALA
84 + 78,5 = 162,5 m²

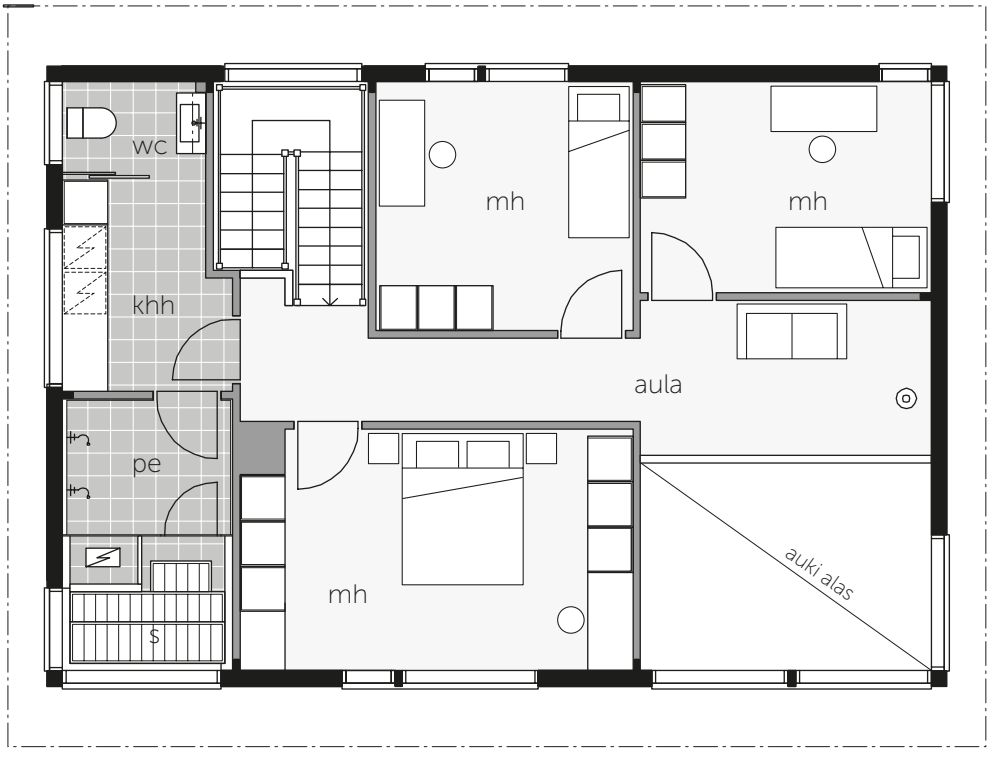

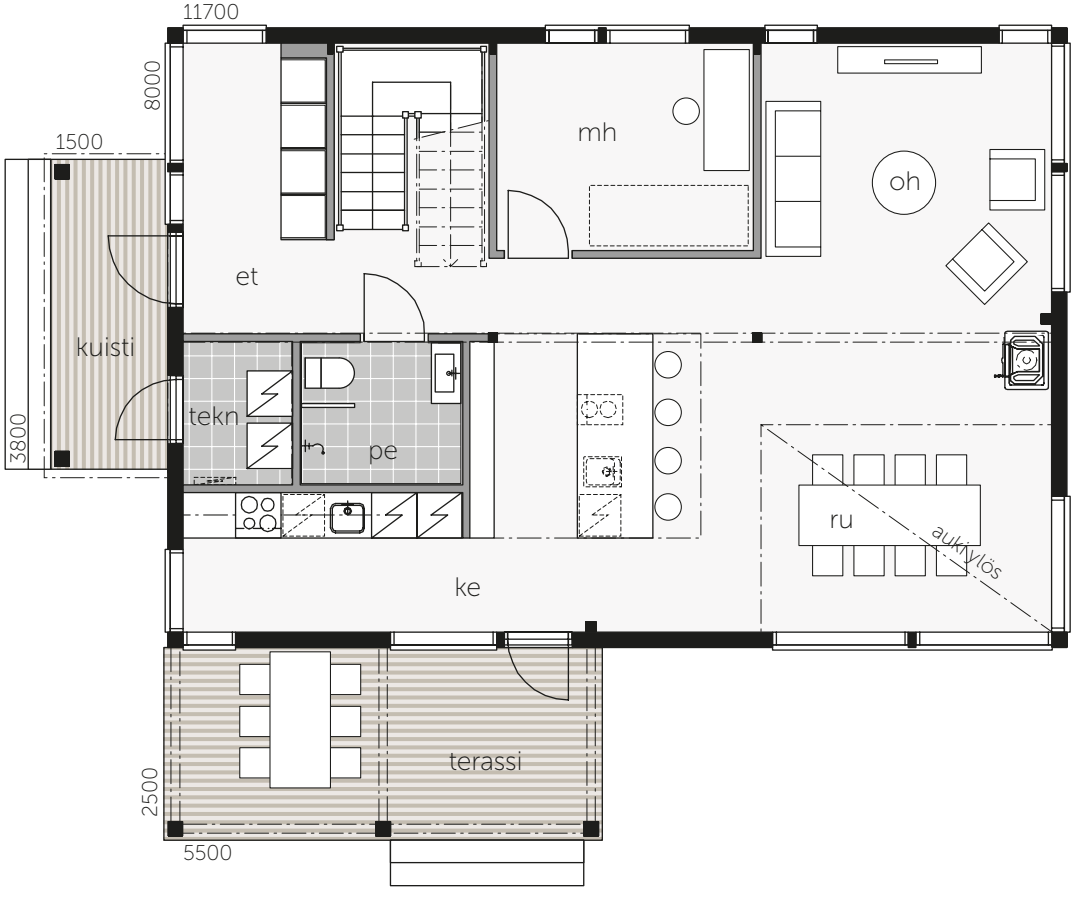

Glass House 143B

Kaksikerroksinen Glass House 143 vie tontilta vähän tilaa, mutta tarjoaa runsaasti hyvin suunniteltuja neliöitä. Avarasta oleskelutilasta avautuu suora näkymä puutarhaan ja terassille tuoden tilantuntua ja pihan osaksi sisustusta.

Glass House 143B TALO

KERROSALA	HUONEISTOALA
73 + 69,5 = 142,5 m²	62 + 66 = 128 m²

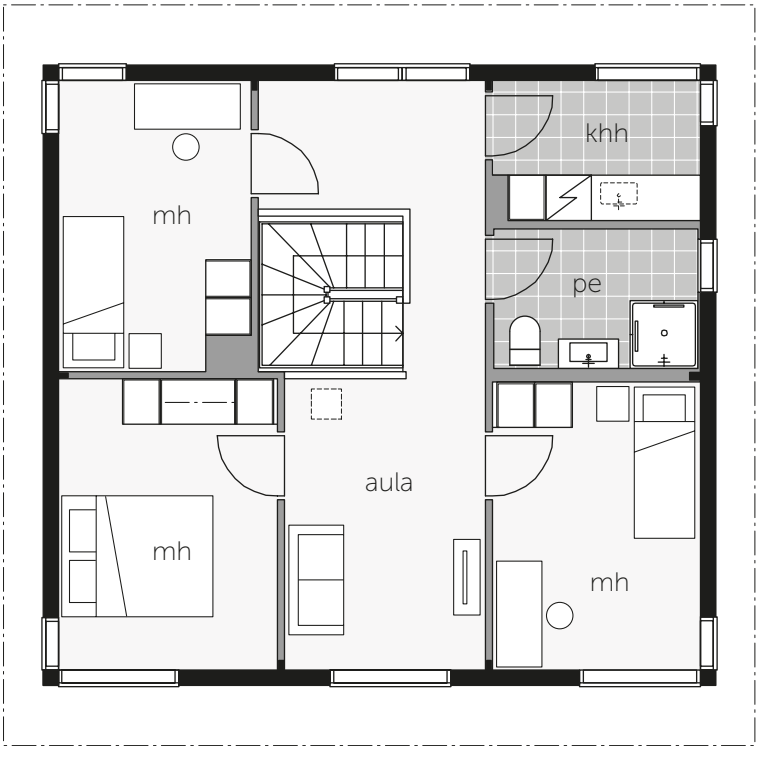

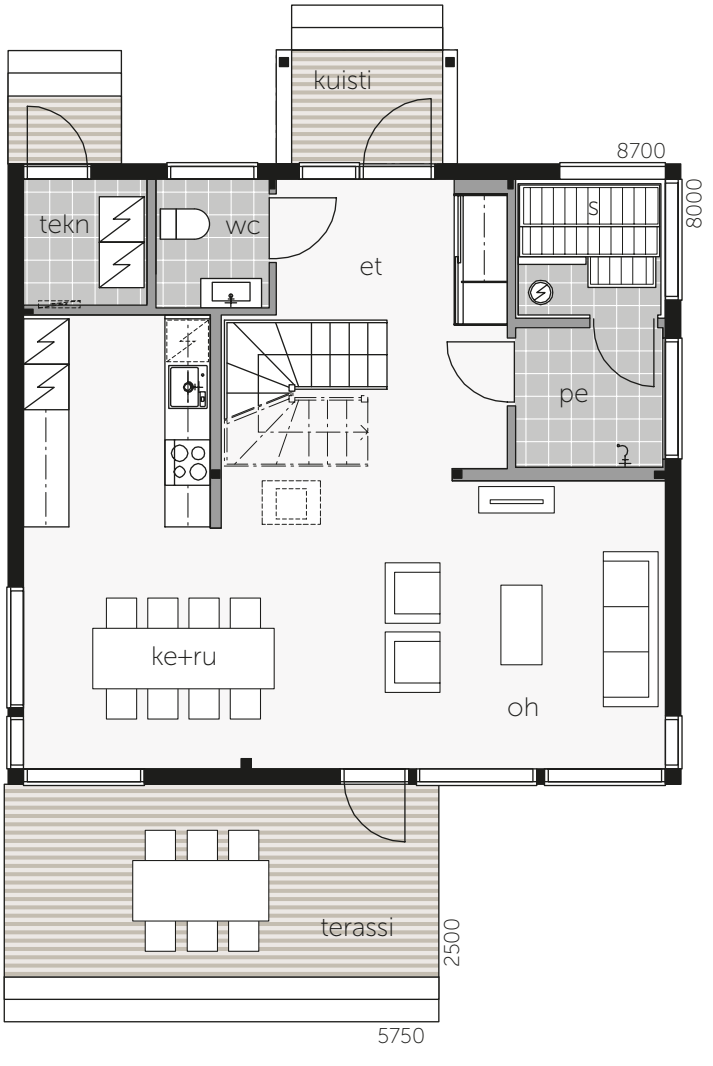

The Glass House on avattu nykyään yleisölle ja siellä on mahdollista myös vierailla. Rakennus kuuluu National Trust for Historical Preservationille.
theglasshouse.org

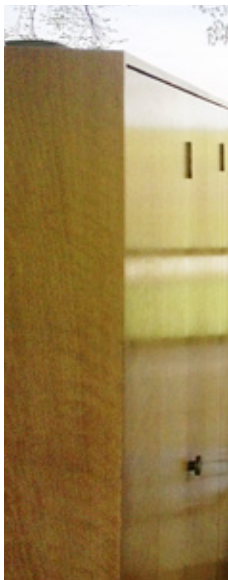

The Glass House

Metsässä lammen rannalla sijaitseva minimalistinen The Glass House oli pelkistettyine arkkitehtuureineen ja lasiseinineen huippumoderni syntyessään, ja on sitä yhä. Yhdysvaltalaisen arkkitehdin Philip Johnsonin (1906-2005) vuonna 1949 valmistuneen paviljonkimaisen klassikkotalon löytää vielä tänäkin päivänä New Canaan maaseudulta Connecticutista Yhdysvalloista.

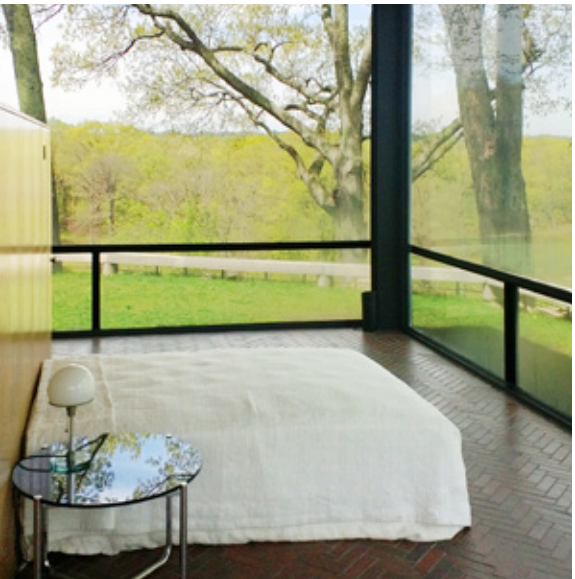

Eira Lampén *Eino Hekali*

Philip Johnson suunnitteli The Glass House -rakennuksen omaksi asunnokseen. Hän myös kuoli talossa asuttuaan siinä yli 55 vuotta. Rakennus lukeutuu Johnsonin tuotannon tunnetuimpiin töihin. Sen muotokieleen vaikuttivat mm. Johnsonin aiemmat opinnot Harvardin yliopistossa saksalaisen arkkitehdin Walter Gropiuksen (1883-1969), kuuluisan Bauhausin koulun perustajan opissa. Toimiessaan myöhemmin New Yorkin Modernin taiteen museon arkkitehtuuriosaston johtajana Johnson pääsi tutustumaan saksalaissyntyisen arkkitehti-muotoilija Ludwig Mies van der Rohen (1886-1969) tuotantoon. Erityisesti Mies Van der Rohen suunnittelemalla The Farnswort Housella oli ilmeinen vaikutus Johnsonin The Glass Houseen.

TILA TILASSA

Philip Johnson suunnitteli symmetrisen, reilun 16 metriä pitkän ja noin 10 metriä leveän elegantin teräsrunkoisen rakennuksen, jonka isojen maisemaikkunoiden ansiosta sisä- ja ulkotilojen rajat hämärtyvät. Suorakaiteen muotoisen rakennuksen jokaisen sivun keskellä on ovi yhdistämässä sisätiloja ympäristöönsä. Rakennus on eräänlainen metsään luotu tila, joka elää vuorovaikutuksessa sitä ympäröivän maiseman kanssa. Ulkoa tarkastellen isoista ikkunoista heijastuvat metsän puut, toisaalta taas lasisen rakennuksen läpi voi jopa nähdä. Ainoa väliseinällä erotettu tila rakennuksessa on pesuhuone. Vaikka muita väliseiniä ei ole, Johnson onnistui sisustuksellisia keinoja hyväksi käyttäen luomaan rakennukseen erillisiä huonemaisia tiloja: keittiön, ruokailutilan, oleskelualueen ja makuuhuoneen. Suuri osa rakennuksen kalusteista on Mies van der Rohen suunnittelemia.

”Rakennus on eräänlainen metsään luotu tila, joka elää vuorovaikutuksessa sitä ympäröivän maiseman kanssa.”

Glass House

HUVILAT

Yksi suurimmista inspiraation lähteistä ja alku Kontion Glass House -huvilamallistolle syntyi Kontio-tiimin vieraillessa The Glass House -talossa. "Olemme iloisia, että The Glass House on inspiroinut Kontiota", toteaa The Glass House -organisaation viestintäjohtaja Christa Carr.

"Kontion Glass House -mallia on kehitetty ideologian alkuperäisessä hengessä, mutta uudenlaisella materiaalilla: Kyseessä on ainoa hirrestä valmistettava Glass House! Rakennuksen ajaton tyyli tulee kestämään hyvin aikaa. Sen sijaan että Glass House veisi kaiken huomion, eleettömän arkkitehtuurin ansiosta se sulautuu osaksi suomalaista luontoa", toteaa Kontion Creative Manager Olavi Kujanen.

Valitse Vapaasti

KATTO- JA TERASSIVAIHTOEHDOT

Saatavilla jokaiseen Glass House -huvilamalliin

Pulpettikatto
avoin terassi

Pulpettikatto
katettu terassi

Harjakatto
avoin terassi

Harjakatto
pergolalla

Harjakatto
katettu terassi

Seinien muuntelu-mahdollisuudet

Vaihtoehdot esitelty harjakattoisella Glass House 50A -mallilla

Lasiseinä ovella

Koko seinä lasia

Yksi umpiseinä yläikkunalla
(Glass House 50A vakiomalli)

Umpiseinät yläikkunoilla

Yksi ikkunallinen osa

Glass House 100A harjakatolla

Lomailun luksusta

Glass House 100 HUVILA

Glass House 100 on tyylikkään harkittu ja moderni kokonaisuus, joka vie vapaa-ajan vieton uudelle tasolle. Mieli lepää maisemaa ihaillen väljissä ja toimivissa sisätiloissa. Terassi liittää pihan oleskelualueet luontevasti osaksi näyttävää kokonaisuutta.

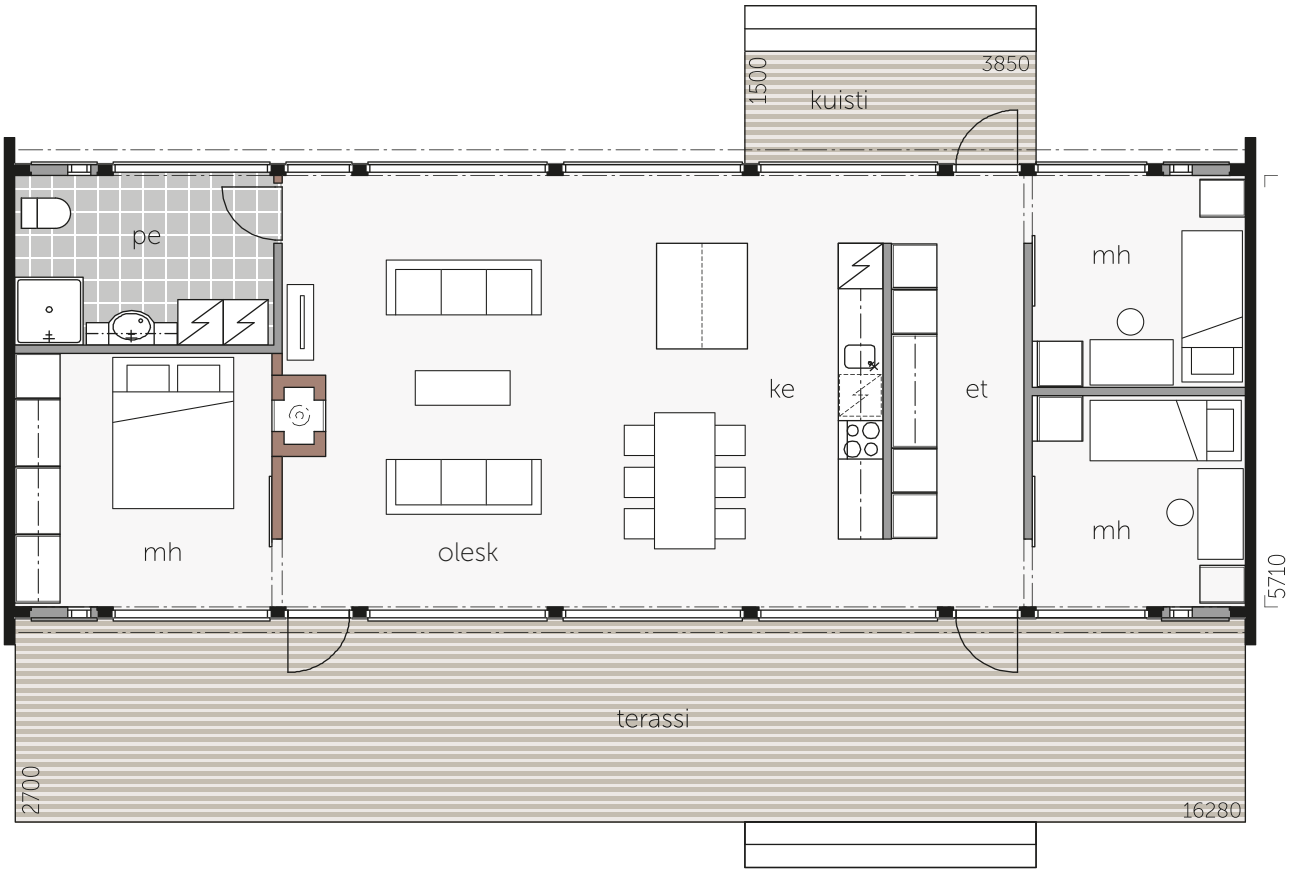

Glass House 100A HUVILA

KOKONAISKÄYTTÖALA 149 m²

KERROSALA 99 m²

Kolme makuuhuonetta tarjoaa reilusti tilaa vapaa-aikaan. Rakennuksen keskellä sijaitsevat oleskelutilat aukeavat kahteen vastakkaiseen ilmansuuntaan. Koko rakennuksen mittainen takaterassi täydentää rentoa vapaa-ajan viettoa.

”Kontio Living keittiö- ja kiintokalustevalikoimasta löytyy Glass House -huviloihin sopivat väri- ja ovivaihtoehdot.”

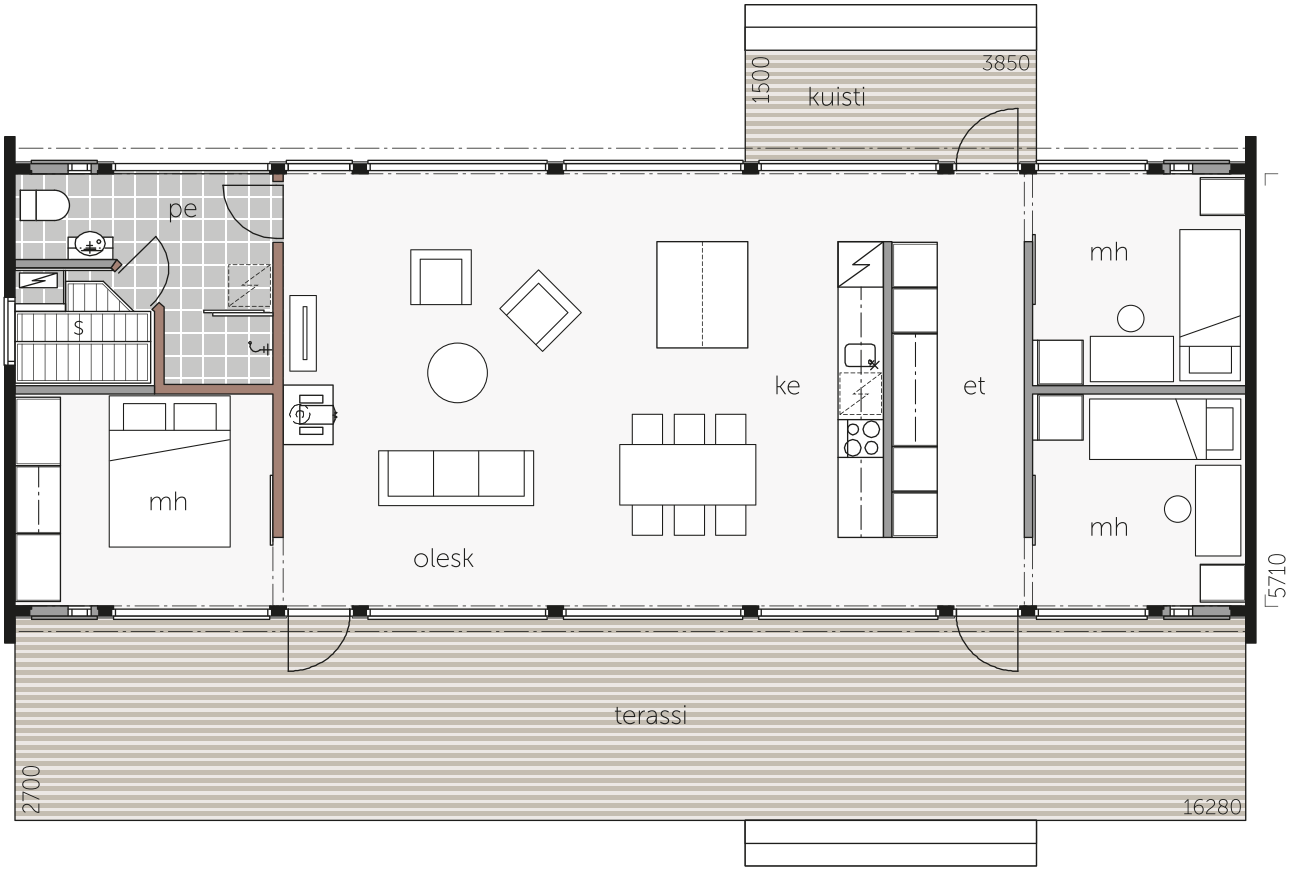

Glass House 100B HUVILA

KOKONAISKÄYTTÖALA 149 m²

KERROSALA 99 m²

Monien mahdollisuuksien huvila, jossa on tilaa niin yhdessäoloon kuin myös omassa rauhassa olemiseen. Avara oleskelutila on mahdollista sisustaa perheen tarpeiden mukaan. Sauna tarjoaa lämpimät löylyt vapaapäivän päätteeksi.

Huvilan takapuoli on samassa tasossa metsäisen kallion kanssa ja sen väritys mukailee luonnon omia värejä. Laajat terassialueet ympäröivät huvilaa joka puolelta. Terassien kaiteet ovat lasia, jotta ympäröivä luonto näkyy läpi. Terassi- ja kaiderakennelmat, sokkelien säleiköt, portaat saunalle ja rantaan toteutettiin 195 mm leveillä lankuilla lehtikuusesta, joka on kasvanut Punkaharjulla. Valkoiset Skarpö-lepotuolit ovat Ikeasta.

Kaunotar sulautuu maisemaan

Piia Kalliomäki Pauliina Salonen

Mäntymetsän sävyjä, kauniita maisemia ja rentoa oleskelua, niistä on Skogsterien perheen kesä tehty.

Matka espoolaisten Nina ja Niklas Skogsterien uudelle kesähuvilalle Porvooseen kestää vain tunnin. Autolla pääsee Gäddragin kylään Porvooseen, josta matka jatkuu meriteitse heidän veneellään saareen. Siellä, saaren korkeimmalla kohdalla kelottuneiden mäntyjen, naavaisten kivien ja paljaiden kallioiden päällä kohoaa uusi Kontio Glass House-malliston huvila.

NIKLAS, MITEN LÖYSITTE PAIKAN HUVILALLE?
Paikkaa huvilalle ei tarvinnut etsiä kaukaa eikä kauan. Olen viettänyt lapsuuteni näissä maisemissa, vanhemmillani on edelleen kesähuvila ihan lähellä lahden toisella puolella. Kun tämä n. 4 hehtaarin kokoinen saari tuli myyntiin muutama vuosi sitten, halusimme ostaa sen omaksemme. Olihan näissä tutuissa ja rakkaissa maisemissa veneilty ja kalastettu jo vuosikymmenien ajan. Seutu on historiallista, näillä vesillä liikkui aikoinaan myös Albert Edelfelt.

Suunnittelimme huvilaa, sen paikkaa ja muotoa pitkään. Ensimmäisinä vuosina vietimme aikaa saarella olevassa vanhassa saunamökissä, jonka remontoimme täydellisesti lattiasta kattoon. Niinä vuosina meillä oli aikaa rauhassa tunnustella omannäköistä kesäpaikkaa.

MITEN TÄMÄ MODERNI HUVILA SYNTYI?
Halusimme tähän luonnonkauniiseen paikkaan ehdottomasti hirsihuvilan. Kontion Creative manager Olavi Kujanen sai meidät ymmärtämään, että parhaiten pääsisimme nauttimaan luonnosta ja sen läheisyydestä rakennuttamalla mahdollisimman läpinäkyvän talon. Pitkänomaisen Glass House-malliston huvilan isot ikkunat lattiasta kattoon kahdella sivulla oli mielestämme paras ratkaisu tälle paikalle.

Tutkimme myös muita hirsitalovalmistajia, mutta lopulta toteutussuunnitelma saneli valinnan. Muut valmistajat vaativat mursketietä nosturiautoa varten saaren korkeimmalle kohdalle, että olisivat päässeet nostamaan rakenteita paikalleen. Kontion ratkaisu yhdessä rakennusyhtiö Södicon kanssa oli meille mieluisin. Huvilan kaikki rakennustarvikkeet tuotiin suoraan rakennuspaikalle helikopterilla, että kaunista luontoa rikkoontuisi mahdollisimman vähän.

Huvilan selkeä rakenne on vapaa-ajan viettoa varten helppo: yhteiset oleskelutilat sijoittuvat keskelle ja makuuhuoneita on vain tarvittava määrä. Saaressa ei ole vielä juoksevaa vettä, mutta suunnitelma kunnallisen vesiputken tuomisesta saareen on olemassa. Sitten kylpytilat ja kodinhoitotila pesukoneineen saadaan valmiiksi.

”Huvilan kaikki rakennustarvikkeet tuotiin suoraan rakennuspaikalle helikopterilla, että kaunista luontoa rikkoontuisi mahdollisimman vähän.”

MIKÄ VISIO TEILLÄ OLI SISUSTUKSESTA?
Kaupunkikotimme Espoossa on valkoinen. Tänne saareen halusimme pehmeän ja luonnollisen, helppohoitoisen värimaailman. Lattia ja katto ovat mäntyä, puunväriset pinnat antavat rauhallisen taustan sisustukselle. Huvila on kalustettu väljästi ja ilmavasti laadukkailla tanskalaisilla designkalusteilla sekä edullisemmalla, mutta käytännöllisellä Ikealla. Alussa jo päätimme, että sisustus hankitaan vain tätä taloa varten.

Musta väri on tärkeä jäntevöittäjä. Keittiö tuo kontrastia puunvärisille pinnoille ja sopii väripariksi tummille ikkunankarmeille, oville ja kamiinatakalle. Meille oli tärkeää, että Ikean keittiön materiaali on luontoystävällinen, se on valmistettu kierrätetystä puusta ja päällystetty kierrätetyistä PET-muovipulloista, pariskunta sanoo. Mustat katkaisijat, pistokkeet, musta talon läpi kulkeva 3-vaiheinen valaisinkiskojärjestelmä, musta ilmalämpöpumppu ovat kaikki samaa linjaa.

Olemme erittäin tyytyväisiä taloon. Työn laatu ja lopputulos on ensiluokkaista ja aikataulu piti.

MITEN SAARIPAIKKA TOIMII TEIDÄN LOMA-ARJESSA?
Talo toimii lomapaikkana loistavasti: suuri avoin tila on oleskelua varten, illan tullen hakeudutaan nurkissa oleviin makuuhuoneisiin nukkumaan. Makuuhuoneet eivät ole liian suuria, neliöitä on säästetty isoon oleskelutilaan.

Tänä kesänä olemme savustaneet paljon kalaa. Lapset kalastavat onkimalla laiturilta ja katiska on aina laiturin nokassa. Lapset temmeltelevät metsässä, rakentavat majoja, kylpevät kylpytynnyrissä ja uivat. Aikuisten aika menee puutöissä ja kaikenlaisessa pienessä puuhastelussa. Tänä kesänä rakensimme mm. puuuvajan. Veneilemme kohtuullisen paljon lähisaaristossa suuremmalla veneellämme.

MAISEMAN MAKSIMOINTIA

Glass House -huvilat hyödyntävät tontin maiseman parhaalla mahdollisella tavalla. Isot ikkunat tuovat runsaasti valoa ja avaruutta, mutta yhdistävät myös sisä- ja ulkotilat saumattomasti toisiinsa. Terassi houkuttelee ulkoilmaan.

”Katettu terassi tai pergola tuo lisää näyttävyyttä rakennukselle.”

Tutustu myös muihin pohjavaihtoehtoihin kontio.fi

Glass House 80A HUVILA

KOKONAISKÄYTTÖALA 120 m²

KERROSALA 79 m²

Hyvin suunniteltu huvila luo mitä parhaimmat edellytykset onnistuneelle lomalle. Kaksi makuuhuonetta, avara keittiö-oleskelutila sekä tilava saunaosasto muodostavat toimivan kokonaisuuden. Luksusta on oma uloskäynti saunasta ulos terassille, jonne voi sijoittaa vaikka paljun.

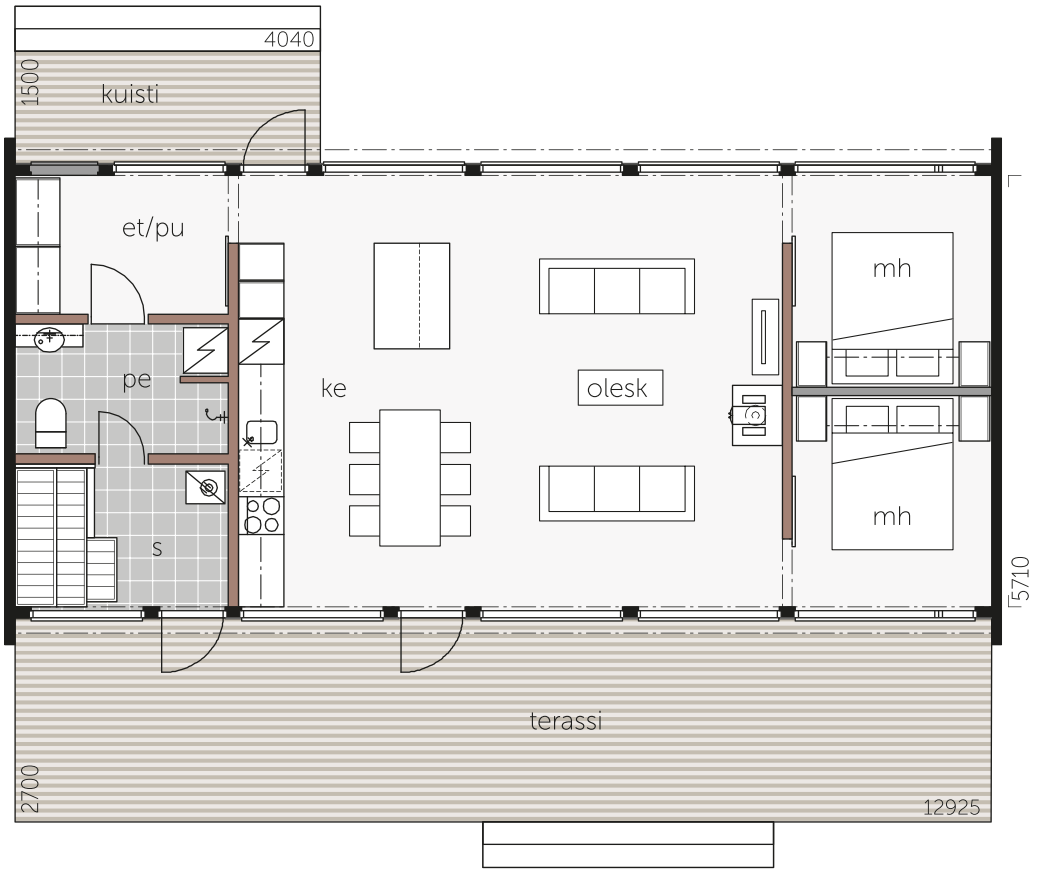

Glass House 80D
harjakatto katetulla terassilla

Glass House 80D HUVILA

KOKONAISKÄYTTÖALA 119 m²

KERROSALA 79 m²

Pohjaratkaisu sitoo oleskelutilat, ruokailun ja keittiön sekä vanhempien makuuhuoneen saman päämaiseman äärelle. Isot maisemaikkunat ja avarat sisätilat mahdollistavat esteettömän näkymän ulos.

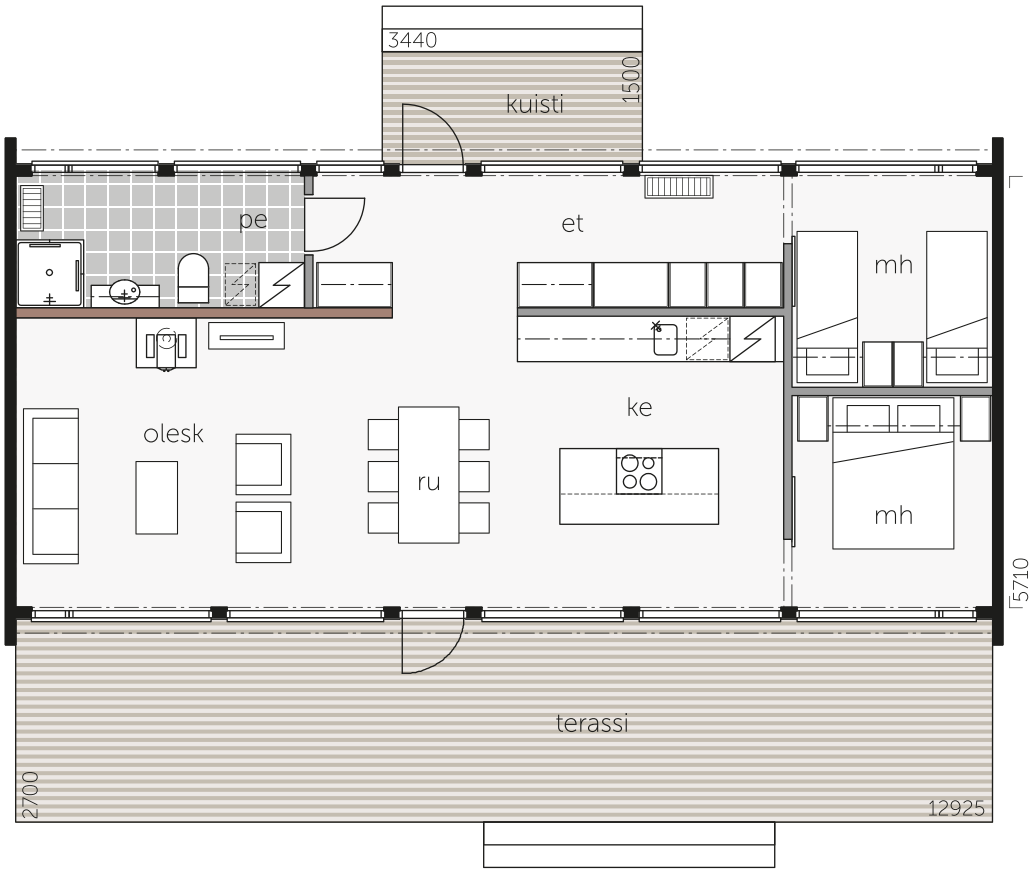

Stockholm Showhouse

GLASS HOUSE 80D

Rakensimme Tukholman lähelle mallitalon ja sisustimme sen ruotsalaishenkisesti vähän runsaammalla tyylillä. Kalusteet ja värit valittiin Kontio Living valikoimasta. Puunsävyn kaveriksi valitsimme raikkaan valkoisen sekä harmaan ja ruskean sävyjä, mutta emme rajoittaneet väritystä tiukasti rennon tyylin luomiseksi. Glass House on avoinna keskiviikkoisin klo 14-19 sekä lauantaisin ja sunnuntaisin 11-16. Muutoin sopimuksen mukaan. **Tarkemmat tiedot kontio.fi/stockholm**

Stockholm Showhouse sijaitsee vain muutaman minuutin päässä Arlandan lentokentältä.

Glass House 70B
pulpettikatolla

Glass House 70B HUVILA

KOKONAISKÄYTTÖALA	KERROSALA
104 m²	69 m²

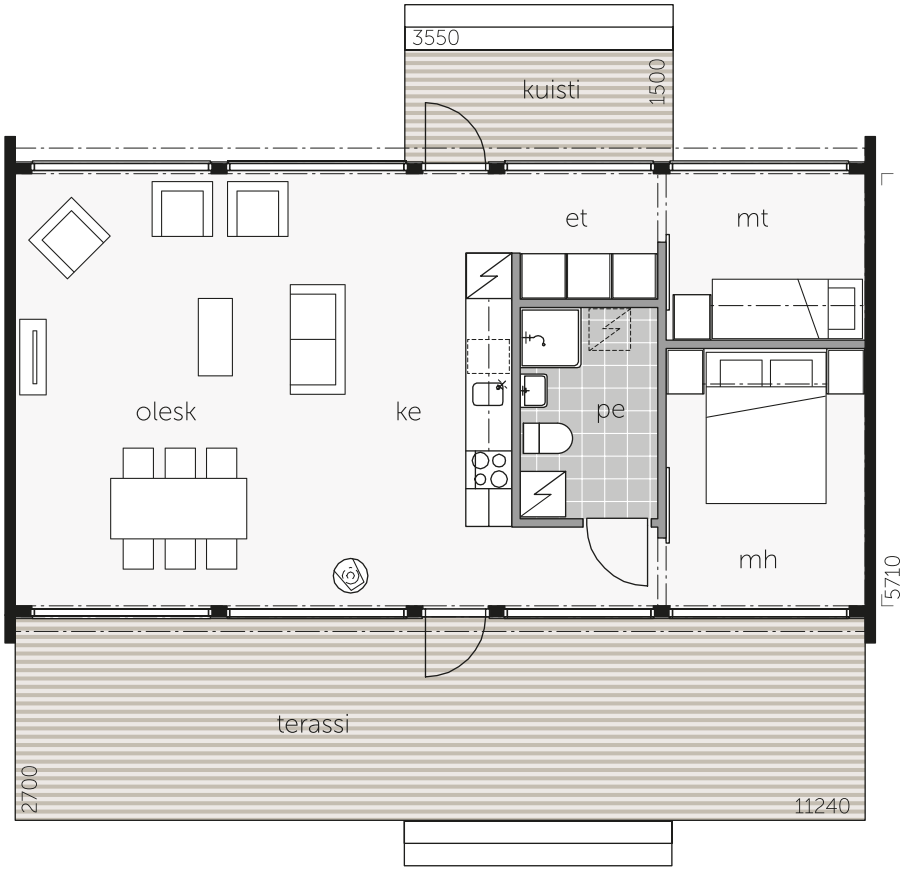

Glass House 70E
harjakatolla

> **Rakennuksen saa sulautumaan kauniisti maisemaan valitsemalla sen värityksen ympäröivästä luonnosta.”**

Glass House 70E HUVILA

KOKONAISKÄYTTÖALA	KERROSALA
105 m²	69 m²

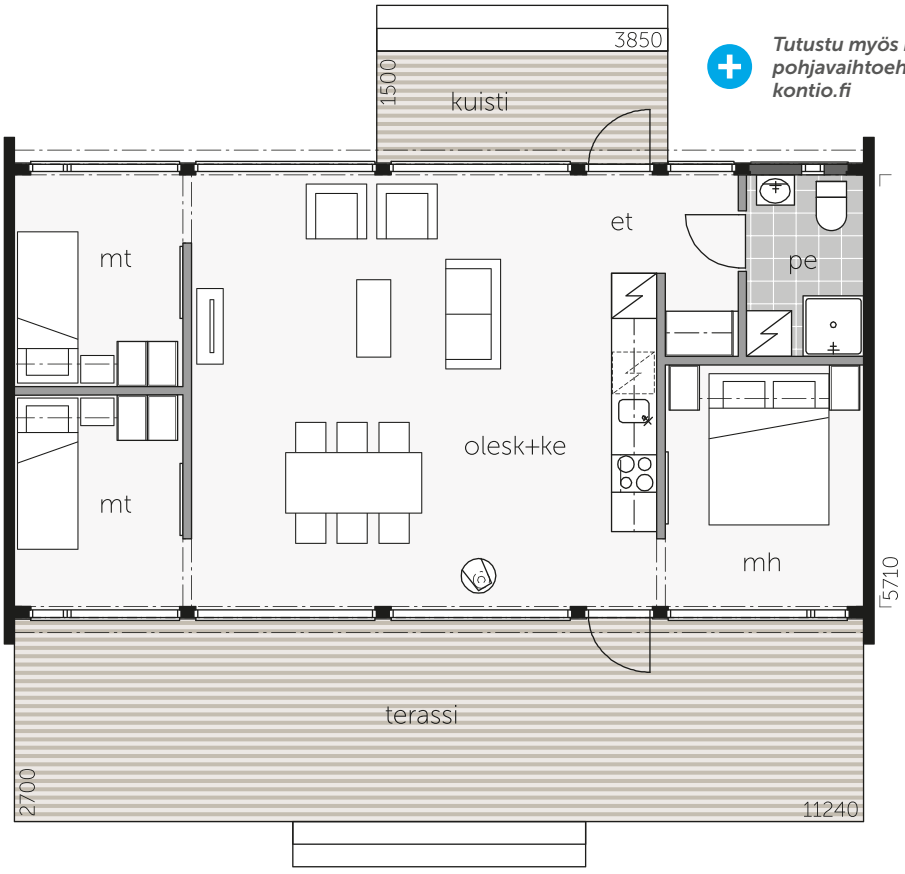

Tutustu myös muihin pohjavaihtoehtoihin kontio.fi

Glass House 70C harjakatolla

Glass House 70C HUVILA

KOKONAISKÄYTTÖALA 101 m²

KERROSALA 69,5 m²

Tehokas kahden makuuhuoneen huvila luo täydelliset puitteet arjesta irrottautumiseen. Keittiö ja oleskelutilat muodostavat yhtenäisen, koko rakennuksen mittaisen huoneen, jota rajaa koko sen yhdeltä sivulta isot maisemaikkunat.

YMPÄRISTÖÄ KUNNIOITTAEN

Moderni huvila soveltuu hyvin suomalaiseen maisemaan, ollaanpa sitten saaristossa, metsässä tai tunturissa. Ulkoväritykseltään tummat huvilat sulautuvat parhaiten ympäristöönsä. Suuret lasipinnat heijastavat ympäröivää maisemaa ja saavat rakennuksen lähes katoamaan maisemaan.

Glass House 70H HUVILA

KOKONAISKÄYTTÖALA 100,5 m²

KERROSALA 69,5 m²

Käytännöllinen huvila, jossa kaikki tärkeät toiminnot ovat parin askeleen päässä. Maisemasta pääsee nauttimaan Glass House -huviloille ominaiseen tapaan isojen ikkunoiden kautta. Rakennuksen levyinen terassi kutsuu käyttäjäänsä.

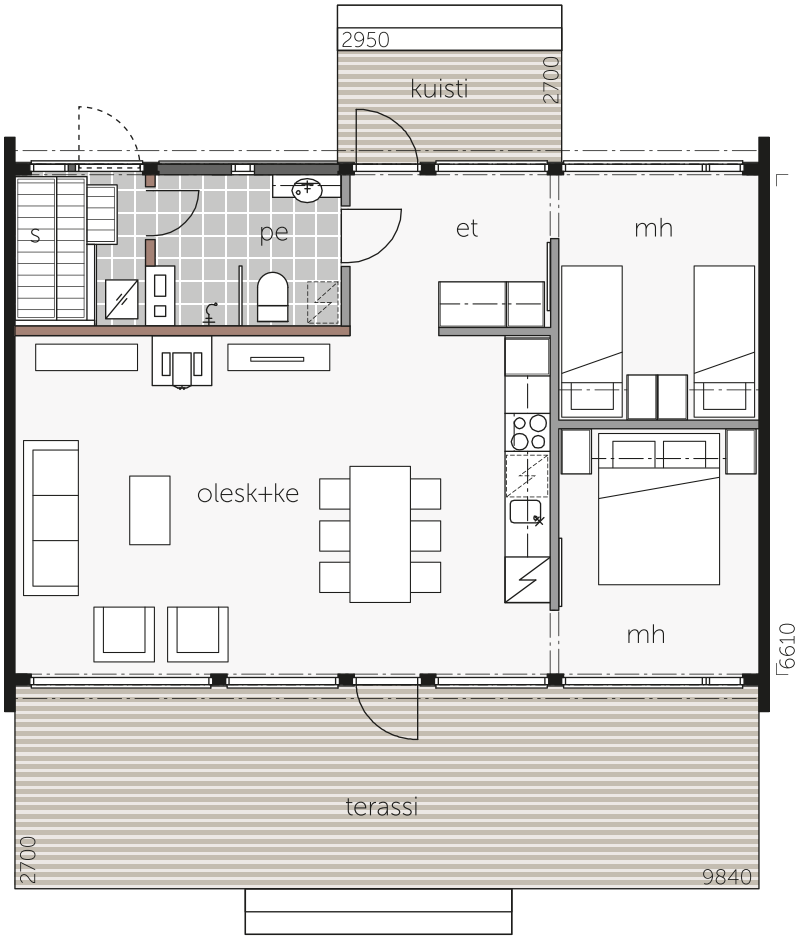

Sieni-metsien äärellä

Piia Kalliomäki Pauliina Salonen

Haukiveden rannalla, hyvien sienimetsien vieressä sijaitsee uusi ja komea Kallénin perheen Glass House.

Tuusulalainen Kallénin perhe, Nina ja Kalle rakennutti vapaa-ajan asunnon Kallen lapsuuden mökkimaisemiin Rantasalmelle. Samalla tontilla sijaitsee myös Kallen vanhempien kesämökki, rantasauna sekä aittarakennus, jossa perhe asui rakennusaikana. Koska paikka oli entuudestaan tuttu ja rakas, kotiutuminen uuteen kakkoskotiin on sujunut koko perheeltä hyvin.

Nina on ammatiltaan sisustusarkkitehti, joten hänellä oli vahva näkemys talon mallista, värityksestä ja muodosta. Kontion moderni talomalli Glass House täytti kaikki toiveet. Isot ikkunat aukeavat järvelle päin ja laajat terassialueet antavat lisää oleskelutilaa. Kontion hirren reunamuotoilu on moderni ja taloon hyvin sopiva.

104 neliöisessä talossa on tilaa myös vieraille. Järven puolelle sijoittuvat yhtenäinen keittiö, ruokailutila ja olohuone sekä pariskunnan oma makuuhuone. Pihan puolelle sijoittuvat perheen 10- ja 13-vuotiaiden lasten huone sekä vierashuone. Taloon ei rakennettu saunaa, koska rantaan on suunnitteilla vielä taloon sopiva uusi ja tyyliltään moderni rantasauna.

HYVÄLLÄ SUUNNITTELULLA VÄLTETTIIN RAKENTAMISEN VAIKEUDET

Pariskunta oli yhden omakotitalon rakennuttaneena jo kohtuullisen hyvin karaistunut rakennusajan vaativuuteen. Kustannusten suhteen maanrakennus- ja perustustyöt olivat alkuperäistä arviotamme kalliimmat. 300 km välimatka kodin ja rakennustyömaan välillä edellytti hyvää projektijohtamista ja ennakointia sekä lähes päivittäistä kommunikointia rakentajien kanssa, että rakennustyömaalla asiat etenivät oikeaan suuntaan. Urakoitsijat ottivat kiitettävän hyvin yhteyttä tilanteissa, joissa pohdittiin detaljitason ratkaisuja.

Kontiolta saatiin varsin yksityiskohtaiset rakennepiirustukset. Tarkat suunnitelmat myös sisätilojen osalta auttoivat siihen, ettei epäselvyyksiä tullut. Suunnitteluvaiheeseen panostettiin etukäteen runsaasti aikaa ja lisäksi vältettiin suunnitelmamuutosten tekemistä rakentamisen aikana. Järven puoleisen terassin he tekisivät nyt metrin syvemmäksi – pöytä mahtuisi paremmin toisin päin terassille.

YKSINKERTAINEN ILME PÄÄSTÄÄ LUONNON SISÄÄN

Ulkokuoreltaan musta talo sulautuu ympäristöönsä ja antaa luonnon olla pääosassa. Talon tunnelma

vaihtuu eri valaistuksissa, valaistussuunnitteluun ja valaisinvalintoihin kannatti käyttää aikaa. Iso yhtenäinen oleskelutila, tupa, on mieluisinta tilaa. Tila on talon toiminnallinen sydän ja maisema aukeaa tästä tilasta myös parhaiten.

Glass Housen tyyli on minimalistinen, joten talokin on sisustettu maltilliseen ja vähäeleiseen tyyliin, paikalle on tuotu vain tarpeellisimmat kalusteet. Taloon täydennetään vielä muutamia jalkavalaisimia sekä eteisen naulakon vaneriset liukuovet. Olohuoneen päätyseinälle tulee isokokoinen maalaus, kun sopiva teos tulee vastaan. Perhe laittaa viikonloppuisin mielellään ruokaa ja keittiö on suunniteltu sitä silmällä pitäen, että kaikelle tarpeelliselle löytyy paikka. Mökillä sienestetään ahkerasti ja välillä Ahti suo ahveniakin.

MUKAVIA MÖKKIPUUHIA

Uudessa talossa ei ole vielä ollut joutilaita hetkiä, pihalla riittää siivoamista, pihanrakentamista ja terassien viimeistelyä vielä tulevaisuudessakin. Jatkossa pariskunnalla on myös tarkoitus viettää mökillä enemmän aikaa ja tehdä etätöitä sieltä käsin. He tulevat viettämään talvisin viikonloppuja ja loma-aikoja mökillä.

Tulevaisuudelta he toivovat ihania yhteisiä hetkiä perheen ja ystävien kesken, aktiivista ulkoilua, puuhastelua pihalla, rauhoittumista ja rentoutumista. Maisema on talossa vahvasti läsnä ja se on heille hyvin tärkeä. Vuorokauden ja vuoden eri aikoina valon ja luonnon muutokset on hyvin nähtävissä.

”Glass Housen tyyli on minimalistinen, joten talokin on sisustettu maltilliseen ja vähäeleiseen tyyliin”

Glass House 50A harjakatolla ja pergolalla

Glass House 50A HUVILA

KOKONAISKÄYTTÖALA 72 m²

KERROSALA 49 m²

Käytännöllinen huvila, jossa kaikki tärkeät toiminnot ovat parin askeleen päässä. Maisemista pääsee nauttimaan Glass House -huviloille ominaiseen tapaan isojen ikkunoiden kautta. Rakennuksen levyinen terassi kutsuu käyttäjäänsä.

Katso esittelyvideo kontio.fi tai youtube.com/KontiotuoteOy

Tutustu myös muihin pohjavaihtoehtoihin kontio.fi

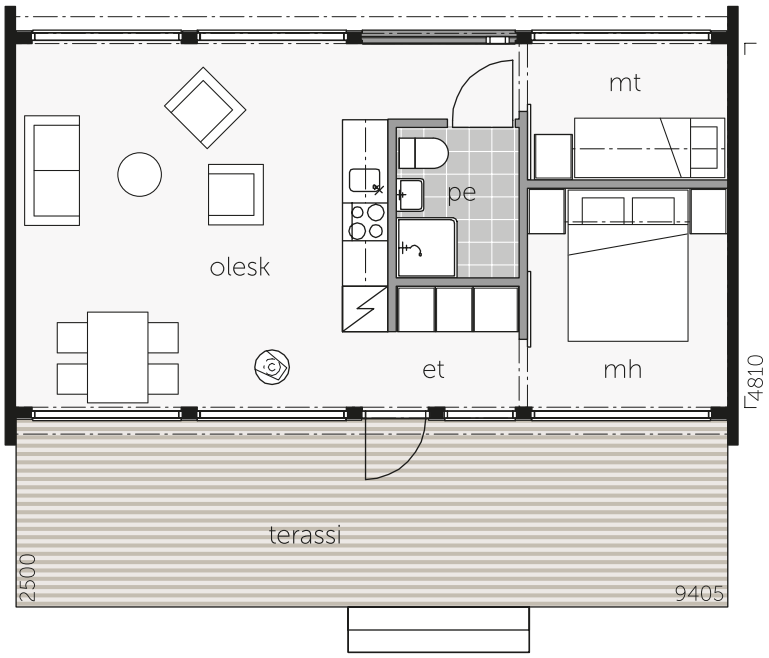

Glass House 50A harjakatolla

Glass House 50C HUVILA

KOKONAISKÄYTTÖALA 75,5 m²

KERROSALA 49 m²

Tutustu myös muihin pohjavaihtoehtoihin kontio.fi

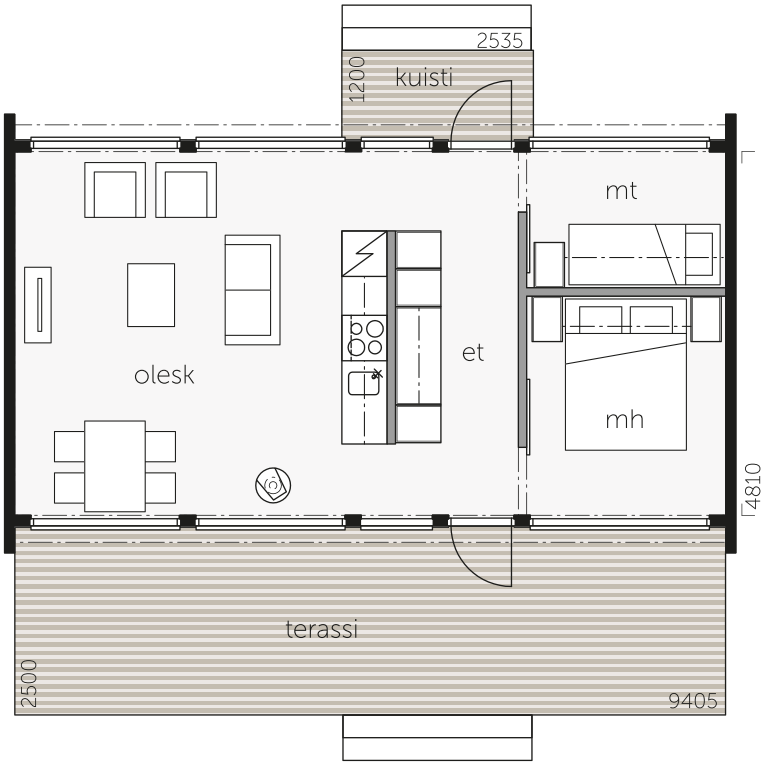

Terve-tuloa kylään!

Pääset tutustumaan upeaan Glass House 50A -malliin Kontion Nurmijärven näyttelyalueella. Sisustimme rakennuksen yhdessä sisustussuunnittelija Kirsi Valantin kanssa.

”Niukat hirsi- ja paneelipinnat ovat parhaimmillaan vaalean männyn luonnonsävyssä, korostaen samalla rakennusmateriaalin aitoutta.”

Neliöitä ei tarvita paljoa kun suuri lasipinta tuo avaruutta ja kerrossänky ja sitä ympäröivät kaapit tehokkuutta tilankäyttöön. Kerrossänky: Avaroom. Kaapisto: Kontio Living. Seinävalaisin: Lampe Gras.

Glass House -malliston huvila valloittaa avoimuudellaan

Kirsi Valanti *Hannu Ali-Löytty*

"Rakennuksen ulkoväritykselläkin, sijainnilla, ympäröivällä luonnolla, on merkitystä sisustuksen materiaalivalintoihin. Kontion näyttelyalueella, laajojen peltojen äärellä nämä niukat hirsi- ja paneelipinnat ovatkin parhaimmillaan vaalean männyn luonnonsävyssä, korostaen samalla rakennusmateriaalin aitoutta. Myös katon ja lattian vaaleat puupinnat vievät ajatukset lempeään, rentouttavaan lomailuun. Hirsiseinien ulkopintojen ruskeat sävyt kulkeutuivat sisälle eteiseen ja keittiön kiintokalusteisiin. Keittiössä teräspinnat ovat vastapainona lämpimälle ruskealle. Pienissä makuuhuoneissa kiintokalusteissa on vaaleat, tilantuntua luovat sävyt. Suurien lasipintojen rinnalle valitsin tekstiileihin pehmeitä värisävyjä aidoissa luonnonmateriaaleissa. Kalustevalinnoissa on huomioitu tilojen mittakaava pientä ja siroa muotoa suosimalla. Tärkeässä roolissa ovat myös sisustuksen mustat värielementit, jotka antavat kokonaisuudelle syvyyttä ja ryhdistävät lempeitä värivalintoja."

Kirsi Valanti, sisustussuunnittelija, Valanti Oy

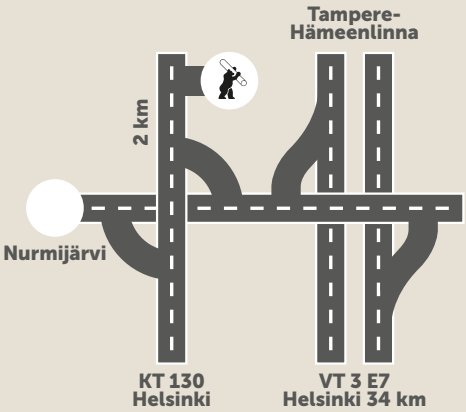

Kontion Nurmijärven näyttelyalueella on Glass Housen lisäksi esillä useita muita mallirakennuksia. Kokonaisuuteen kannattaa käydä tutustumassa kauempaakin. Aukioloajat: www.kontio.fi.

Hämeenlinnantie 139, Nurmijärvi
www.kontio.fi

Katso esittelyvideo kontio.fi tai youtube.com/KontiotuoteOy

Pyöreä Contura-takka lämmittää tilan nopeasti ja vie vähän tilaa. Sohva, nojatuolit, pöydät sekä tv-taso: Valanti. Matto: Mattotalo Helma.

”Katon ja lattian vaaleat puupinnat vievät ajatukset lempeään, rentouttavaan lomailuun.”

”Suklaansävyisen Kontio Living -malliston keittiö on hillityn tyylikäs. Sisustuksen mustat yksityiskohdat tuovat kokonaisuuteen ryhtiä.”

Liukuovet vievät vähän tilaa ja ovat kauniin pelkistetty ratkaisu tilojen jakamiseen.

Sänkyä ympäröivät kaapit tuovat reilusti säilytystilaa.

”Glass Housen tyylikkyys syntyy tarkkaan harkituista ja hyvin suunnitelluista yksityiskohdista.”

TÄSSÄ JUTUSSA ESITELTIIN

Glass House 50A

Näin hyödynnät kaiken tilan

Petri Hiltula Valmistajat

Suuret ikkunat tuovat neliöiltään pieneenkin rakennukseen valtavasti tilantuntua. Kun lisäksi valitset oivaltavia ja tilaa säästäviä kalusteita, saat neliöistä irti maksimaalisen hyödyn. Pieni on suurta!

1.

2.

3.

4.

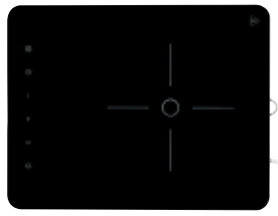

5.

6.

7.

1. Sängyn alle saa säilöön yllättävän paljon tavaraa. Sänky säilytyslaatikolla, AVAroom.
2. Tarjoiluvaunuun mahtuu paljon tavaraa ja se siirtyy kätevästi paikasta toiseen. Ikea Flytta.
3. Pyöreän pöydän ympärillä on helppo liikkua. Ikea Docksta.
4. Pieni tarjotinpöytä siirtyy kätevästi aina sinne missä tarvitaan laskutilaa. Hay DLM.
5. Kannettavan induktiotason voi nostaa syrjään kun sitä ei käytetä. Ikea Tillreda.
6. Ilmavan hyllykön voi sijoittaa myös ikkunan eteen. Lundia Classic.
7. Kokolattiamaton avulla pienempäänkin tilaan saa mukavan maton. Mattotalo Helma, Tasibel pellava.

Glass House 30A harjakatolla

Glass House 30A HUVILA

KOKONAISKÄYTTÖALA 44 m²

KERROSALA 30 m²

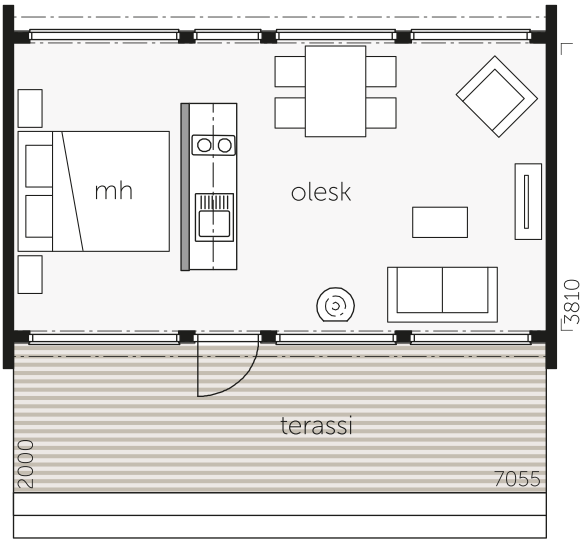

Glass House 30B SAUNA

KOKONAISKÄYTTÖALA 44 m²

KERROSALA 30 m²

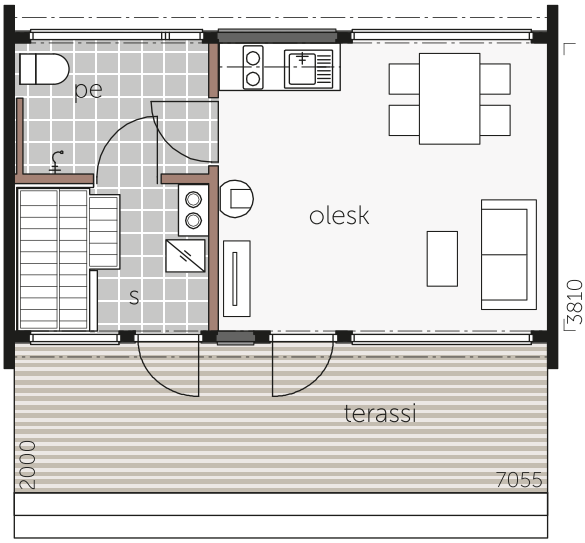

Glass House 25D harjakatolla

25A pulpetti-katolla on esillä Nurmijärven näyttelyalueella!

Glass House 25A SAUNA

KOKONAISKÄYTTÖALA 35 m²

KERROSALA 24,5 m²

Tutustu myös muihin pohjavaihtoehtoihin kontio.fi

Glass House 25D AITTA

KOKONAISKÄYTTÖALA 35 m²

KERROSALA 24,5 m²

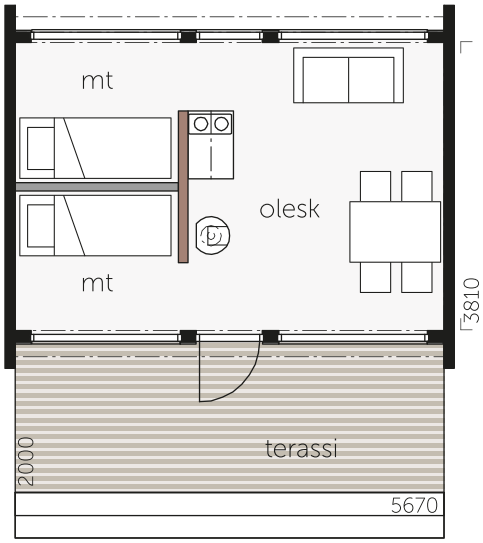

Glass House 25E pulpettikatolla

Glass House 25E AITTA

KOKONAISKÄYTTÖALA 36 m²

KERROSALA 24,5 m²

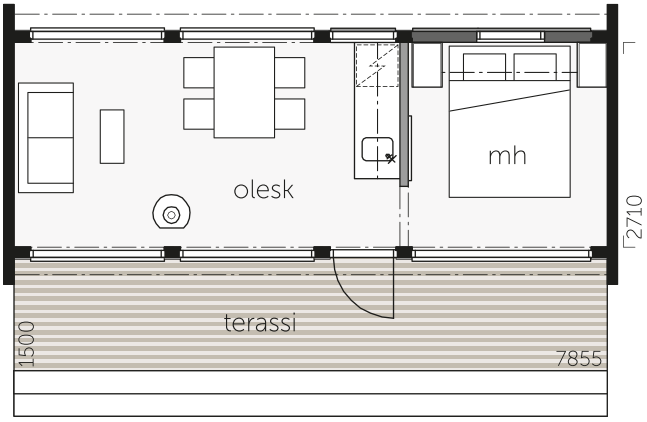

Glass House 25G SAUNA

KOKONAISKÄYTTÖALA 36 m²

KERROSALA 24,5 m²

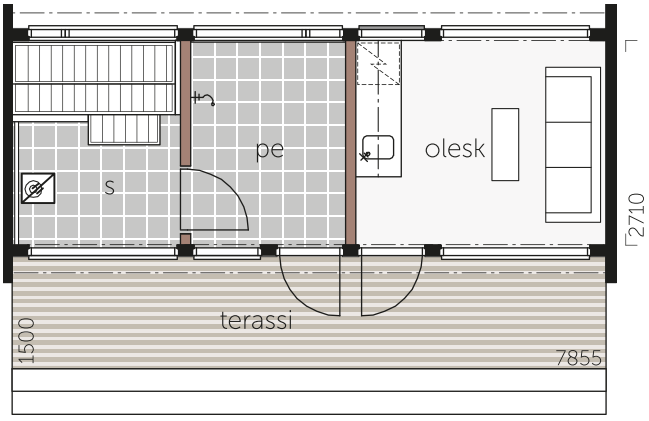

Tutustu myös muihin pohjavaihtoehtoihin kontio.fi

Menossa mukana

Seinäjoen asuntomessuilla ollut Glass House 25E sai valtavasti positiivista palautetta. Jos ihastuit sisustukseen, löydät vastaavan Kontio Living värimaailman, jonka avulla monistat tyylin helposti.

„Jokaiseen Glass Houseen on saatavilla Kontio Living keittiö- ja kiintokalusteet."

Glass House 70B pulpettikatolla

PIHAPIIRIN VIEHÄTYSTÄ

Kaunis pihapiiri on kokonaisuus, jossa kaikki sen rakennukset edustavat yhteistä muotokieltä. Tällöin lopputulos on paitsi harmoninen myös toimiva ja mielenkiintoinen. Kontion Glass House -mallistosta löytyy vaihtoehtoja ja ratkaisuja koko pihapiiriin.

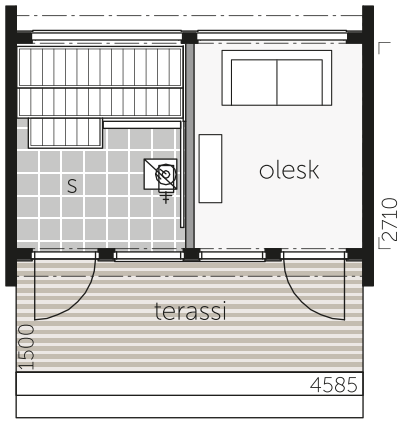

Glass House 15A SAUNA

KOKONAISKÄYTTÖALA 21 m²

KERROSALA 14,5 m²

Glass House 15B pulpettikatolla

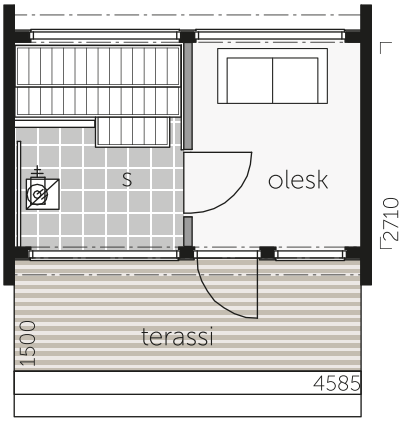

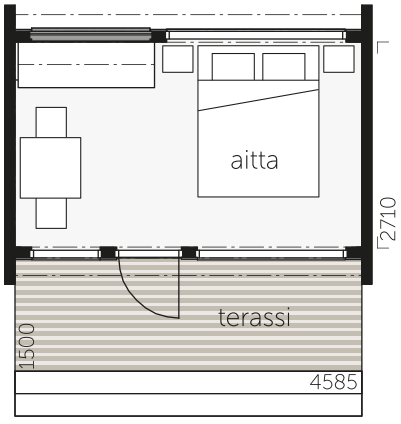

Glass House 15B SAUNA

KOKONAISKÄYTTÖALA 21 m²

KERROSALA 14,5 m²

Glass House 15C AITTA

KOKONAISKÄYTTÖALA 21 m²

KERROSALA 14,5 m²

”Glass House -autokatokset sopivat yhteen sekä talojen että huviloiden kanssa!”

Valitse tyylisi MUKAAN

Voit valita autokatoksen joko yhden tai kahden auton versiona. Katoksi on valittavissa sekä pulpetti että harja. Pilareiden väleihin voit valita rimoituksen, lasin tai jättää ne avoimeksi.

Glass House AUTOKATOS 2

KOKONAISKÄYTTÖALA 56 m²

KERROSALA 14,5 m²

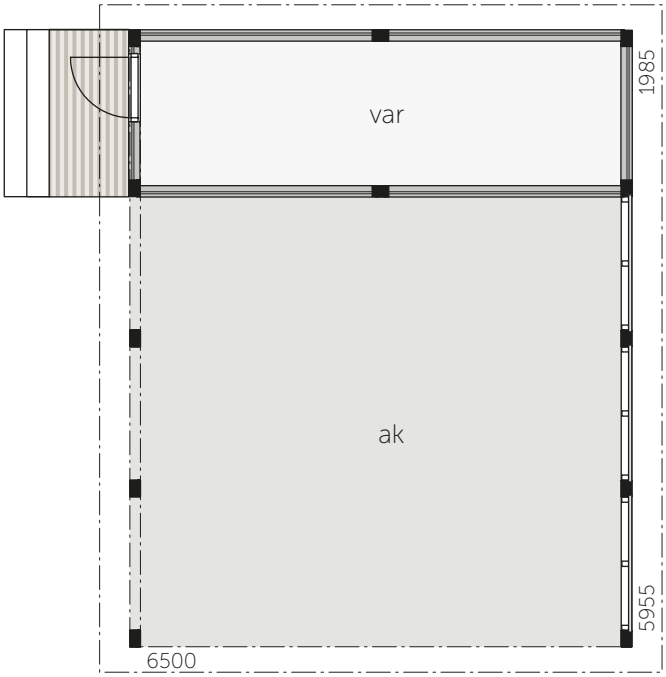

AUTOKATOS 2
Pulpettikatolla, lasiseinällä ja kahdella rimaseinällä.

AUTOKATOS 2
Harjakatolla ja kuudella lasiseinällä.

Glass House AUTOKATOS 1

KOKONAISKÄYTTÖALA
33 m²

KERROSALA
9 m²

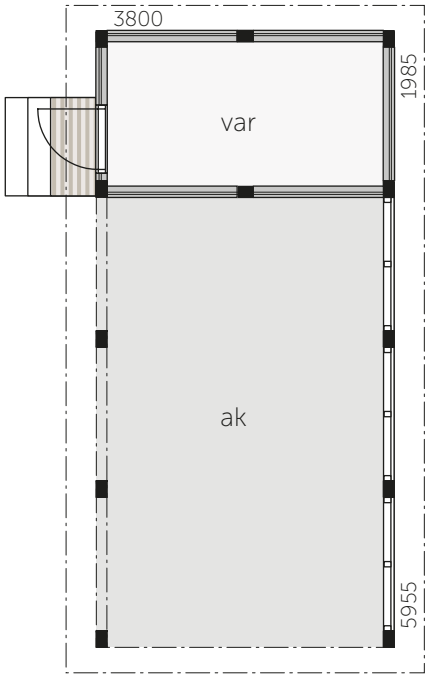

AUTOKATOS 1
Pulpettikatolla ja kolmella rimaseinällä.

AUTOKATOS 1
Pulpettikatolla ja neljällä rimaseinällä.

AUTOKATOS 1
Harjakatolla ja kolmella lasiseinällä.

Innolux Lambada on täydellinen kumppani pyöreälle pöydälle. Se ei myöskään peitä ikkunanäkymiä. Saatavilla valkoisena, harmaana ja punaisena.

Kontio Living

Kontio Living -värimaailmoista löytyy upeita sisustusvaihtoehtoja Glass House -huviloihin. Teemoina muun muassa vaalea skandinaavinen, rouhea tumma ja puun luonnollisesta väristä johdettuja kokonaisuuksia. Kokonaisuuteen kuuluu aina kaikkien pintojen ja kiintokalusteiden värit ja mallit. Yksityiskohdat viimeistelevät kokonaisuuden. Poimimme tähän tyyleihin sopivia tuotteita. Tutustu kaikkiin värimaailmavaihtoehtoihin Kontio-myymälöissä.

Erilaisilla punotuilla koreilla luodaan merellistä tunnelmaa. Useita kokovaihtoehtoja. Granit.

KONTIO**LIVING**
VÄRIMAAILMA

Skandi - Sky

Rouheaa tunnelmaa täydentää metallinen kynttilälyhty sisälle tai ulos. Ikea Lagrad.

Mökin kaapista vähän tilaavievällä klassikkopannulla keität makoisat espressot. Bialetti.

Normann Copenhagenin Bell valaisin on saatavissa useissa eri väreissä ja neljässä eri koossa.

Emeco Navy chair on saatavilla kuvan alumiinisen version lisäksi muovista useilla eri väreillä.

KONTIO**LIVING**
VÄRIMAAILMA

Dark - Choco

Palm Springsissä terassi sisustetaan kuin olohuone. Värien käyttö tuo kotoisuutta. Sisältä ulos tuotuja ideoita ovat verhot ja taulut seinällä.

Terassilla

Petri Hiltula Valmistajat

Terassit ovat olennainen osa Kontio Glass House -mallistoa. Suurten ikkunoiden ansiosta terassit jatkavat luontaisesti sisätilaa, joten niidenkin kalustus on osa sisustusta. Terassi voi jatkaa sisätilojen tyyliä tai olla tarkoituksellisesti poikkeava. Mieti siis miltä kalusteet näyttävät myös sisältä katsottuna. Mitä jos osa kasveista olisikin terassin puolella eikä sisätiloissa?

Tyylikkäät ruukut sopivat sekä sisä- että ulkokäyttöön. Granit.

Terassin kalustus voi jatkua myös pihalle. Erilaiset valaisimet tuovat tunnelmaa hämärtyviin iltoihin.

Moneen käyttötarkoitukseen soveltuvilla hyllyillä ja kaapeilla luot terassille tilaa haluamillesi toiminnoille. Ikea Hindö.

Terassille ja puutarhaan tuo tunnelmaa ulkokäyttöön soveltuva valonauha. Light String, Granit.

Lasten ja lastenmielisten suosikkipaikka terassilla on keinu. Granit.

Sirot tuolit eivät peitä näkymiä. Saatavilla useita värejä. Hay Hee.

Glass House

Jokaiseen maisemaan

Glass House huvilat muuntuvat sijaintiinsa sopivaksi ja asukkaidensa tyylin mukaiseksi. Esittelyssä neljä upeaa vapaa-ajanviettopaikkaa erilaisissa ympäristöissä.

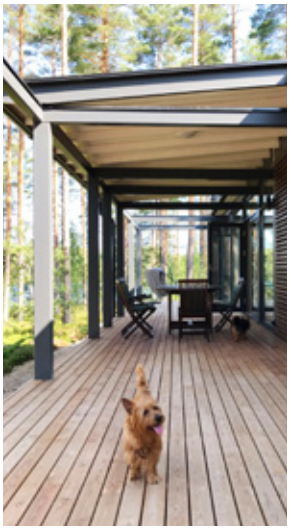

Malli: Glass House 100 muunnos | harjakatto | osittain katettu terassi + pergola

Niemessä

Kun maisema avautuun tontilla kahteen suuntaan, on Glass House täydellinen valinta. Tämän niemen kärjessä sijaitsevan huvilan molemmilla puolilla on vesinäkymät, joista voi nauttia yaamusta iltaan auringon noustessa toiselta puolelta ja laskiessa toiselle.

Pihapiiriin rakennettiin myös Kontio Lehtoranta sauna, johon voi majoittaa vieraita. Sauna sopii tyyliltään päärakennuksen kanssa hyvin yhteen, sillä siihen valittiin sama hirsiprofiili ja väritys.

Malli: Glass House 100 muunnos | harjakatto | osittain katettu terassi + pergola

Kalliolla

Tämä huvila sijaitsee korkealla paikalla upealla mäntykankaalla, josta avautuu maisemat kauas golfradalle ja sen takana siintävälle vesistölle. Idea väritykseen ja terassin katon tyyliin poimittiin Kontio Laaksolahti mallista. Osittain lasitettu terassi laajentaa oleskelutiloja entisestään.

Tällä Raaseporissa sijaitsevalla alueella on paljon upeita tontteja, jotka ovat myynnissä. Alueelle suunnitellut Glass House -mallit ja lisätietoa löydät **www.aminnemiljo.fi.**

Malli: Glass House 50 ja 25 muunnos | kustomoitu pulpettikatto

Järven rannalla

Jyrkän rinnetontin potentiaali hyödynnettiin tekemällä huvila ja sauna omiksi rakennuksikseen. Ylempänä 50m² huvilassa on kolme makuuhuonetta, keittiö ja olohuone. Edessä oleva terassi tehtiin vähän alemmaksi, jotta se ei peitä ikkunoista avautuvaa maisemaa. Sauna sijotettiin alemmaksi ja lähemmäksi rantaa omaan rauhaan ja sinne tehtiin myös oma viihtyisä terassi.

Molempiin rakennuksiin tehtiin samanlainen pelkistetty pulpettikatto. Kokonaisuus henkii modernia luksusta, jonka moni pääsee kokemaan, sillä huvila on vuokrattavissa AirBnB:n kautta.

Malli: Glass House 50 | pulpettikatto

Meren yllä

Tämä Glass House rakennettiin korkealle kallion päälle, jossa voi tuntea olevansa meren yllä. Tontti oli sen verran jyrkkä, että huvilan ympärille oli järkevää rakentaa terassi turvallista oleskelua varten. Pupletti nousee maisemaa kohti, jolloin korkeat ikkunat tulevat maiseman puolelle. Vastakkaisen puolen hieman matalampi ikkunaseinä kehystää puolestaan takana nousevat mäntyisen rinteen eläväksi tauluksi.

"Koemme olevamme osa luontoa. Kettukin käveli ikkunan alta."

Jaa Instagramissa oma

#kontioglasshouse

Löydät meidät @kontiofi

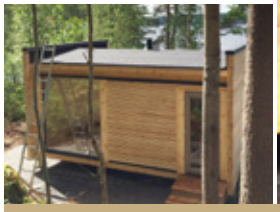

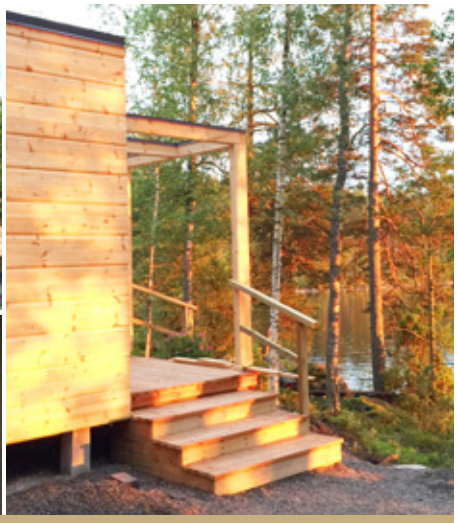

"Glass House edustaa upeaa hirsiarkkitehtuuria, se on moderni ja kotoisa, hienostunut ja lämmin. Ulkotilan yhdistyminen sisätiloihin on elämys, mikä kaikkien tulisi kokea."

"Glass House sopii myös Normandian rannikolle."

*"Lintubongauksen superpaikka.
Merikotkakaan ei jää näkemättä."*

"Valoisuus on upeaa. Ilta-aurinko tulee hienosti sisälle asti."

"Majesteetilliset ikkunat"

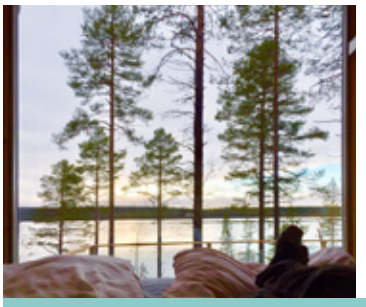

*"Vielä hienompi kuin ajateltiin.
Ikkunat ovat kuin taulut."*

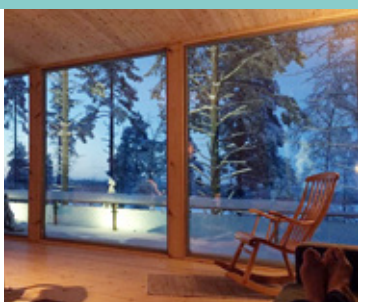

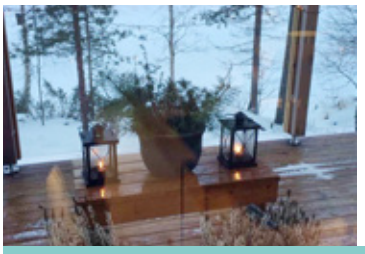

"Mökissämme on paljon hienoja juttuja. Pergola ja sen antama lisätila. Esteetön näköala järvelle. Näkymä, "maisemataulu", joka vaihtuu vuorokauden aikojen ja sään muutosten mukaan. Mökki on pysynyt lämpimänä jopa 30 asteen pakkasissa."

"Halusimme tyylikkään piharakennuksen."

LUKSUSTA

LUONNON *keskellä*

SANTAPARKISSA GLASS HOUSEN IKKUNOISTA AUKEAVAT LAPIN ULJAAT MAISEMAT

Rovaniemelle, SantaParkin yhteyteen valmistui marraskuussa 2016 uusi Arctic TreeHouse Hotel. Majoituskokonaisuuden 37 mökistä viisi on Kontion Glass House -mallia. Kotoisa huvila tarjoaa vierailleen myös ripauksen luksusta.

Hanna Ojanpää Hans Koistinen

”Kokonaisuus heijastaa lämminhenkisyyttä, mutta myös arjen yläpuolelle nousevaa luksusta.”

Majoitus sopii myös lapsiperheille. Vuodesohva lisää majoituskapasiteettia.

Makuuhuoneiden ja keittiön kalusteet ovat Kontio Living -mallistoa.

SantaPark Oy:n yrittäjäpariskunta Katja Ikäheimo-Länkinen ja Ilkka Länkinen ovat syystäkin iloisia: Arctic TreeHouse Hotellin alku on lähtenyt hienosti käyntiin ja paikka on ollut vieraita täynnä.

– Kiinnostusta on ollut ympäri maailmaa; olemme päässeet jo nyt "Best Hotels" ja "Best Tree Hotels" -listoille, Ikäheimo-Länkinen paljastaa.

TÄYDELLINEN PAKETTI

Massiivihirsisen rakennuksen idea on suuret, luontoon avautuvat ikkunat sekä asiakkaan tarpeisiin räätälöitävissä oleva perusratkaisu. Ikäheimo-Länkinen kertoo, että tuote sopii täydellisesti heidän yritysfilosofiaansa.

– Haluamme tarjota vieraillemme ainutlaatuisia ja erilaisia elämyksiä sekä vastata heidän odotuksiinsa: esimerkiksi venäläiset haluavat juuri hirsimajoitusta.

Luksushuviloiden toimittajana Kontio oli selvä valinta.

– Kontio tekee maailmanluokan hirsimökkejä. Vaikka emme aikaisemmin ole tehneet yhteistyötä, olen itse paikallisena tuntenut pohjoissuomalaisen yrityksen pikkulikasta lähtien. On hienoa, että lähiseudulta löytyy näin korkeatasoista osaamista. Kontion toiminta on myös hyvin asiakaskeskeistä ja joustavaa. Meillä oli hyvin vahva mielipide siitä, mitä haluamme, mutta meidän toivomuksiamme kuunneltiin tarkalla korvalla ja saavutimme mökkeihin sen tunnetilan, "täydellisen kokonaisuuden", mitä tavoittelimme, Ikäheimo-Länkinen kiittelee.

PIENINTÄ YKSITYISKOHTAA MYÖTEN

Arctic TreeHouse Hotellin Glass House -huvilat ovat kooltaan 49,9 neliömetriä. Sviittitason majoitus käsittää kaksi makuuhuonetta, keittiöllä varustetun maisematuvan, kaksi kylpyhuonetta, saunatilat sekä ison terassin. Huonekorkeus sekä iso ikkunapinta-ala antavat rakennukseen lisää tilantuntua. Koko alueen sekä kaikkien majoitustilojen suunnittelusta on vastannut helsinkiläinen arkkitehtitoimisto Studio Puisto, joka on design- ja lifestylejulkaisu Wallpaperissa nostettu ainoana pohjoismaalaisena arkkitehtitoimistona maailman 20 kiinnostavimmin toimijan listalle.

– Yhteistyö kaikkien osapuolten kanssa sujui todella hyvin: parhaiten sitä kuvaa varmasti se, että projekti kesti kokonaisuudessaan vain 214 päivää, Ikä-

"Haluamme tarjota ainutlaatuisia ja erilaisia elämyksiä."

MIKÄ Santa Park?

Rovaniemellä sijaitseva SantaPark Oy on vuonna 1997 perustettu, kokonaisvaltaisia joulu- ja Lapin elämyksiä koko perheelle tarjoava perheyritys. Marraskuussa 2016 konsepti täydentyi Arctic TreeHouse Hotel:lla. Yhteensä 37 mökistä koostuvassa majoituskokonaisuudessa viisi on Glass House -huviloita, loput 32 ovat pienempiä "käpylehmiä". ***www.arctictreehousehotel.com***

heimo-Länkinen ihmettelee vielä jälkeenpäinkin saumatonta työnjakoa ja etuajassa valmistunutta kokonaisuutta.

Myös itse mökkikylän konsepti on tarkasti mietitty jokaisen mökin asemointia myöten. Glass House -huvilat sijaitsevat alueen ylärinteessä, missä luonto pääsee parhaiten oikeuksiinsa.

– Tässä ympäristössä majoituksen pesämäinen tunnelma korostuu. Kantavana sisustusteemana on ollut "kekäle", sitä korostavat huvilan tummat seinät ja pronssin eri sävyjä hohtavat laatat. Kalustus on skandinaavista designia: sisustuselementeissä ja -materiaaleissa toistuvat puu, nahka ja taljat. Kokonaisuus heijastaa lämminhenkisyyttä, mutta myös arjen yläpuolelle nousevaa luksusta. Kun ulkona paukkuu pakkanen, takkatulen ääressä tekee mieli kietoutua vällyjen alle, Ikäheimo-Länkinen toteaa.

"Alku on lähtenyt hienosti käyntiin ja paikka on ollut vieraita täynnä."

Pronssinsävyiset laatat elävät saunan lämmössä.

”Tämäkin Glass House tarjoaa värien ja luonnon-materiaalien harmoniaa.”

Kontio Healthy Living
- TERVEELLISTÄ ASUMISTA

Kontion hirsirakennukset eivät vain näytä hyvältä, vaan ovat lisäksi terveellisiä asua ja elää. Kontiolla on vankka asiantuntemus terveellisistä hirsikodeista. Kontion tuotekehitystiimi tekee yhteistyötä alan johtavien asiantuntijoiden kanssa terveellisen kodinsuunnittelun kehittämiseksi ja asukkaiden päivittäiseen hyvinvoinnin lisäämiseksi. Kontion Healthy Living™ pohjautuu 45 vuoden kokemukseen terveellisestä asumisesta ja rakentamisesta.

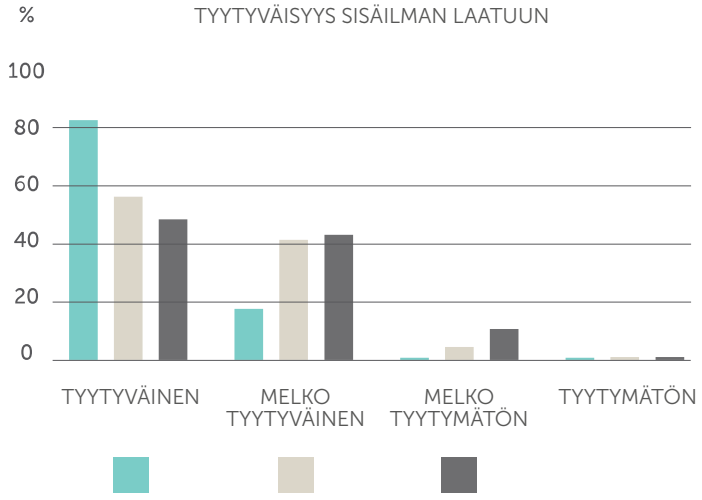

LUONNOLLISESTI ANTIBAKTEERINEN ARKTINEN MÄNTY

Kontion käyttämä raaka-aine on aito arktinen mänty. Kontio Arctic Pine™ mänty on vahvaa, kaunista ja erittäin kestävää. Puu saa kasvaa hitaasti vahvaksi Pohjois-Suomen puhtaissa luonnonmetsissä, kaukana kaupungeista ja teollisuusalueista. Arktisella männyllä on myös muita ominaisuuksia, jotka tekevät siitä erinomaisen rakennusmateriaalin. Kontio Arctic Pine™ sisältää monia antibakteerisia aineita, jotka tarjoavat sisäänrakennetun suojamekanismin kosteutta, sieniä ja haitallisia mikrobeja vastaan. Kontio-talot ovat kestäviä ja terveellisiä, vaikka ne olisi rakennettu sateisille ja kosteille alueille.

ASTMAATIKON JA ALLERGIKON YSTÄVÄ

Vietämme parhaimmillaan jopa 90 prosenttia ajastamme sisätiloissa. Tästä syystä terveen rakennuksen ja hyvän sisäilman merkitys korostuu hyvinvoinnin ja terveyden kannalta. Kontion hirsitalossa on hyvä hengittää. Suomessa tehty tutkimus osoittaa, että hirsitalossa asuvat ihmiset ovat tyytyväisempiä sisäilman laatuun kuin tiili- tai puurunkoisissa taloissa asuvat. Luonnonmukaisen hirren eristyskyky on erinomainen ja se tasaa tehokkaasti sisäilman lämpöä ja kosteutta eri vuodenaikoina, tarjoten hyvinvointia edistävän ympäristön elää.

HYVÄKSI SYDÄMELLE

Tutkimukset ovat osoittaneet, että massiivipuusta rakennetuilla taloilla voi olla myönteisiä terveysvaikutuksia, etenkin kouluympäristössä. Itävaltalaisessa tutkimuksessa tutkittiin erilaisten rakennusmateriaalien vaikutusta opiskelijoiden sykkeeseen. Tulokset osoittivat, että luokkahuoneissa, joissa oli massiivipuiset seinät, oppilaiden sydämen lyöntitiheys ja stressitaso keskimäärin madaltuivat.

LÖYDÄ LUONTOYHTEYS

Luonto antaa meille elinvoimaa. Luonnon ollessa lähellämme stressimme vähenee ja energiatasomme lisääntyvät. Luonto voi toimia myös luovuuden ja inspiraation lähteenä. Voimme nauttia luonnosta eri tavoin, niin metsässä liikkumalla, kauniita maisemia katselemalla kuin myös hirsitalossa asumalla. Kontion hirsitalossa sinulla on luonto myös sisätiloissa.

Kunnioituksesta luontoon

Climate Smart Choice

Kontio ArcticPine™ -mänty on 100 % suomalaista lujaa laatua, joka on kasvanut napapiirin tuntumassa Pohjois-Suomen puhtaassa luonnossa. Kontion käyttämät puut tulevat lähimetsistä 200 kilometrin säteellä tehtaasta. Näin kuljetusmatkat ja päästöt pysyvät minimissä. Kaikki puutavara on PEFC-sertifioitua, joka on tae kestävästä metsänhoidosta. Kontio istuttaa 4 puuntainta jokaista käyttämäänsä puuta kohti. Suomen metsien kasvu kiihtyy jatkuvasti ja ylittää vuotuisen puuston poistuman, joten metsävaranto karttuu kaiken aikaa.

HIILINIELU

Puu koostuu pääasiassa vedestä ja hiilestä selluloosan muodossa. Puun kasvaessa se sitoo itseensä noin tonnin hiilidioksidia (CO_2) yhtä kuutiometriä kohti vapauttaen samalla happea ilmaan. Hiilidioksidi pysyy varastoituneena puussa myös hirsiseinän muodossa. Näin ollen puun käytön lisääminen rakentamisessa on tehokas keino jarruttaa kasvihuonekaasupäästöjä.

YMPÄRISTÖYSTÄVÄLLINEN EKOTALO

Puu on sataprosenttisesti uusiutuva ja siten erinomainen valinta rakennusmateriaaliksi. Käyttämällä puuta uusiutumattomien materiaalien sijaan vähennämme ympäristövaikutuksia. Puun jalostus vaatii vain murto-osan energiasta verrattuna muihin rakennusmateriaaleihin, kuten teräkseen, betoniin, muoviin tai metalliin. Kontion hirsirakennuksen hiilijalanjälki on selkeästi pienin verrattuna muihin rakennusmateriaaleihin. Nykyaikaisella teknologialla valmistettu hirsirakennus on tiivis ja energiatehokas. Hirsi tasaa rakennuksen lämpötilaeroja ja vähentää niin lämmitys- kuin viilennystarvettakin, säästäen runsaasti energiaa.

ENERGIAPOSITIIVINEN TUOTANTO

Kontion tehdas tuottaa enemmän energiaa kuin mitä se käyttää. Tuotannossa tukin joka ikinen osa hyödynnetään. Puun sahauksesta syntyvä hake sekä kuori toimitetaan lämpövoimalaan, jossa siitä tuotetaan lämpöenergiaa. Kaatopaikkajätettä synny ollenkaan.

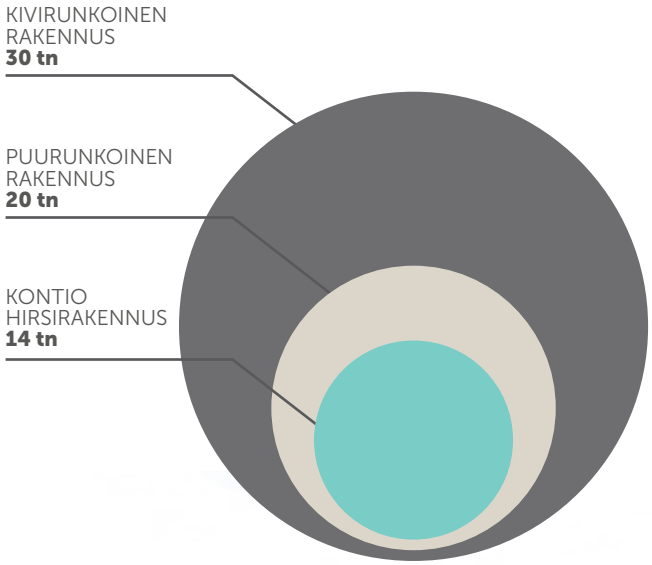

NÄIN ONNISTUT HIRSITALON KÄSITTELYSSÄ

VIISI VINKKIÄ HIRSISEINIEN KÄSITTELYYN:

1. KÄSITTELY LISÄÄ HIRSIPINNAN IKÄÄ
Hirsi- tai muuta puupintaa ei kannata jättää käsittelemättä. Kuullote tai peittosuoja suojaa pintaa puun elämisestä johtuvilta vaurioilta ja pitää sen kauniina pidempään.

2. VALITSE HENGITTÄVÄ TUOTE
Hirren kosteusvaihtelu on huomattavasti suurempi kuin puupaneelin, joten hirren pintaan suositellaan ohutta ja hengittävää suojakäsittelyä.

3. VÄRIN VALINTA
Värittömät suojat syventävät puun luonnollista värisävyä. Sävytetty tuote suojaa puuta auringon uv-säteilyltä ja ehkäisee puun tummumista. Läpikuultavassa tuotteessa alustan väri vaikuttaa aina lopputulokseen. Kokeile tuotetta ensin irtolaudalle ja varmista sävy koesivelyn avulla.

4. MUISTA ESIVALMISTELUT
Likaisella pinnalla peittosuoja tai kuullote ei pysy, joten käsiteltävä pinta on aina puhdistettava liasta, pölystä ja muista epäpuhtauksista. Poista myös irtoava ja heikosti kiinni oleva pinnoite. Jos huoltomaalaus tehdään kuullotteella, tulee mahdollinen peittävä maali poistaa kokonaan ennen käsittelyä. Pohjusta paljaat puupinnat WOODEX AQUA BASE Pohjustepuunsuojalla.

5. KUNNON TYÖVÄLINEET
Huonot tai väärät työvälineet voivat pilata maalausjäljen. Valitse työväline pinnan, tuotteen ja halutun jäljen mukaan. Pyyhi roiskeet ja valumat välittömästi, etteivät ne näy lopputuloksessa.

KAUNIS KUULTOPINTA KUULLOTTEELLA

Vesiohenteinen, läpikuultava ja hengittävä WOODEX AQUA CLASSIC Kuullote, joka jättää puunsyyt kauniisti näkyviin. Erinomainen UV-suoja ja säänkesto.

NE HENGITTÄVÄT PEITTOSUOJAT

Tyylikäs ja kestävä suoja hirsitaloille syntyy VISA Peittosuojalla tai VISA PREMIUM Erikoispeittosuojalla. Vesiohenteiset, hengittävät peittosuojat sopivat erinomaisesti myös kuultavien ja peittävien maalipintojen huoltomaalaukseen.

Maalineuvonta 09 5060 9550 (pvm), maalineuvonta@teknos.com, www.teknos.fi

TEKNOS

Viisi askelta omaan Glass. Houseesi

1. Valitse tarpeisiisi parhaiten sopiva pohjaratkaisu. Lisää vaihtoehtoja löytyy **kontio.fi**

2. Valitse katto- ja terassivaihtoehdoista suosikkisi.

3. Ota yhteyttä lähimpään Kontio-myyjääsi. Löydät kaikki myyjät **kontio.fi**

4. Voit Kontio-myyjän kanssa tehdä pohjaratkaisuun tarvittavat muutokset. Valitse Kontio Living värimaailmoista suosikkisi. Saat Kontio-myyjältä tarjouksen valintojesi mukaan.

5. Kaupanteon jälkeen pääset viimeistelemään valitsemasi Kontio Living -värimaailman ja tarkentamaan Kontio Living keittiö- ja kiintokalusteiden suunnitelmat.

www.kontio.fi **KontiotuoteOy** **@kontiofi** **KontioLogHouses**

Redefining Surfaces.
Redefining Kitchens.

DEKTON®
designed by COSENTINO®

Kodit kehittyy, tiloista tehdään enemmän sosiaalisia ja viihtyisiä.

Me olemme kehittäneet vastustuskykyisen ja kestävän materiaalin luoda tiloja rajoittamattomilla mahdollisuuksilla

A product designed by COSENTINO®

New Dekton
INDUSTRIAL

Lattiaan **Dekton Lunar**
Ulkotilaan **Dekton Kreta**
Keittiösaareke **Dekton Soke** & **Kreta** Slim 4mm

Lue lisää **Dekton 25 vuoden Dekton takuusta,**
löydä inspiraatio ja mahdollisuudet **cosentino.com**

COSENTINO HELSINKI
Varsikuja 4, 01740 Vantaa / customerservice.fi@cosentino.com / seuraa meitä: